



Shri Gajanan Maharaj Shikshan Prasarak Mandal's
Sharadchandra Pawar Arts and Commerce College
Alandi Devachi, (Dudulgaon) Tal-Khed Dist.-Pune-412105
(Affiliated to Savitribai Phule Pune University, Recognised by Govt. of Maharashtra)



Wall of Honour -2021-22

| Sr. No. | Name of Students | Stream | Types of Business idea |
|---------|----------------------------|--------------|---|
| 1 | Shubham Gighe | B.Com. | Choudhary Dhaba |
| 2 | Vaibhav Suresh Kale | B.A. | Padmavati Flex Printing |
| 3 | Uttam Shankar Ambhure | B.Com. | Uttam Shoes |
| 4 | Shrikant Jaysingrao Kakade | B.Com. | New York Multiservices Cafe Stationery & Xerox |
| 5 | Balwant More | M.Com. | Chaitanya Wadewale |
| 6 | Nikhil Ramesh Kandave | M.Com. | Brand Brothers Cloth |
| 7 | Abhishek Shyam Hatekar | B.Com. | Snacks Center |
| 8 | Aditya Dhananjay Gawade | B.Com. | Building Material Supply |
| 9 | Krushna Balasaheb Kakade | B.Com. | K.K.Shoes |
| 10 | Sunil Laxman Lokhande | B.B.A.(C.A.) | Dnyaneshwar Graphics & enterprises |



H. Borat
PRINCIPAL
Sharadchandra Pawar Arts & Commerce College
Dudulgaon (Alandi), Pune



Shri Gajanan Maharaj Shikshan Prasarak Mandal's
Sharadchandra Pawar Arts and Commerce College
 Alandi Devachi, (Dudulgaon) Tal-Khed Dist.-Pune-412105
 (Affiliated to Savitribai Phule Pune University, Recognised by Govt. of Maharashtra)



Wall Of Honour

श्री गजानन महाराज शिक्षण प्रसारक मंडळ चे शरदचंद्र पवार आर्ट्स कॉमर्स कॉलेज ,
 डुडुळगाव , आळंदी जिल्हा पुणे
 आणि
 चावडी ट्रेनिंग अँड कन्सल्टन्सी प्रा ली
 यांच्या संयुक्त विद्यमानाने उद्योजकता विकास कार्यक्रम

कॉलेज सुरू असतानाच
घरच्यांनी दिली
व्यवसायाची जबाबदारी
आज करतोय
हजारोंची उलाढाल...



Contact: 7272 871 871 | www.chowad.com | सुरुवात कुंबहार



तुम्हाला असतानाच ठरवले होते
स्वतः स्वतःचा मालक होण्याचे,
आज आहे मार्केटमध्ये
स्वतःचा एक ब्रँड...



Contact: 7272 871 871 | www.chowad.com | अनिरबन रया



शिक्षण सुरू असताना
आपल्याला नवी
कशात आवड आहे,
हे ओळखले आणि
आता करताय त्याच क्षेत्रात
यशस्वीरित्या व्यवसाय...



Contact: 7272 871 871 | www.chowad.com | विघ्नेश कादम



वडिलांची इच्छा होती
एक सॉफ्ट बिजनेस असता,
कॉलेज सुरू असतानाच
निवडला
योग्य व्यवसाय



Contact: 7272 871 871 | www.chowad.com | अनिल कादम



वडील कराचचे बूट
पोलिशचा व्यवसाय,
पण शिक्षण करत असताना
दिले त्या
व्यवसायाला
नवे स्वरूप



Contact: 7272 871 871 | www.chowad.com | सुरुवात कुंबहार



बांधकाम व्यवसाय मधला
शोधला निश,
कॉलेज सुरू असताना
निवडला
योग्य व्यवसाय



Contact: 7272 871 871 | www.chowad.com | अनिरबन रया



कॉलेजची फी भरण्यासाठी
पैसे नसताना वाहेर काम करून
कॉलेज पूर्ण केले,
आज करतोय
स्वतःचा व्यवसाय



Contact: 7272 871 871 | www.chowad.com | सुरुवात कुंबहार



व्यवसाय सुरू करताच
लॉकडाऊन झाले,
तरीही न डगमगता
आज करतोय स्वतःचा
यशस्वीरित्या व्यवसाय



Contact: 7272 871 871 | www.chowad.com | सुरुवात कुंबहार



कुटुंबाची व्यवसाय हा
छात्रांना समजता,
स्वतः कॉलेज करून
कमावतोय
दीड लाख रुपये महिना



Contact: 7272 871 871 | www.chowad.com | सुरुवात कुंबहार



मूळ गाव सोडून
शिक्षणासाठी दोघे भाऊ
बाहेरगावी आलेत,
आणि तिथेच
स्वतःचा व्यवसाय
सुरू केला...



Contact: 7272 871 871 | www.chowad.com | सुरुवात कुंबहार



Principal
PRINCIPAL

Sharadchandra Pawar Arts & Commerce College
 Dudulgaon (Alandi), Pune



**Shri Gajanan Maharaj Shikshan Prasarak Mandal's
Sharadchandra Pawar Arts and Commerce College**
Alandi Devachi, (Dudulgaon) Tal-Khed Dist.-Pune-412105
(Affiliated to Savitribai Phule Pune University, Recognised by Govt. of Maharashtra)



Wall of Honour -01

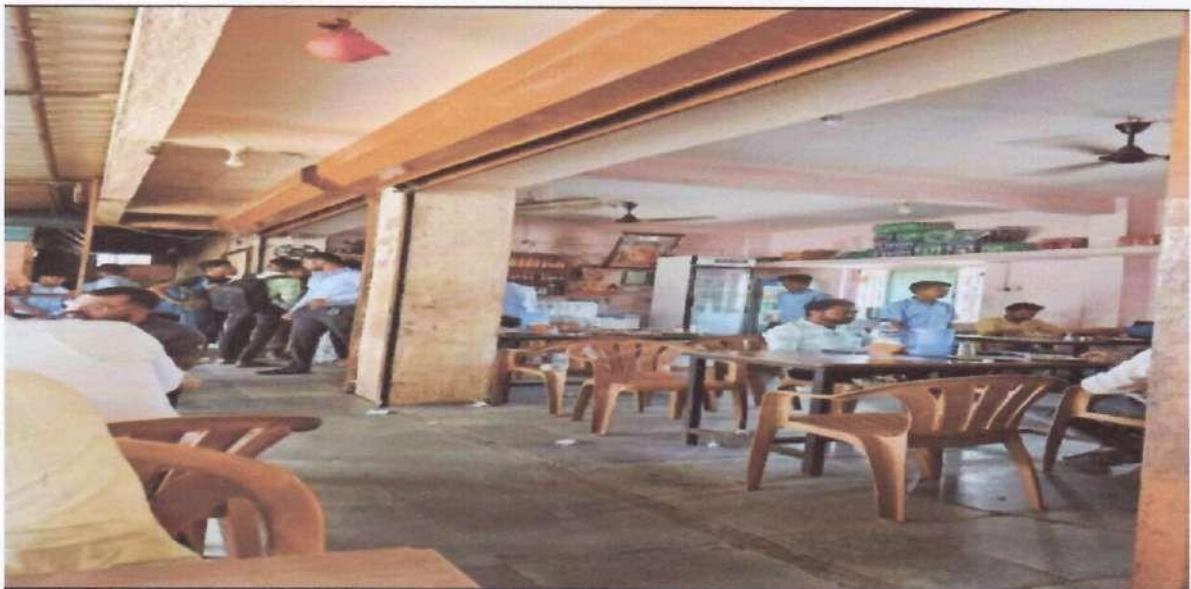

Photo of Business

Principal
PRINCIPAL
Sharadchandra Pawar Arts & Commerce College
Dudulgaon (Alandi), Pune



Shri Gajanan Maharaj Shikshan Prasarak Mandal's
Sharadchandra Pawar Arts and Commerce College
Alandi Devachi, (Dudulgaon) Tal-Khed Dist.-Pune-412105
(Affiliated to Savitribai Phule Pune University, Recognised by Govt. of Maharashtra)



Photo of Business



श्रीधर
PRINCIPAL
Sharadchandra Pawar Arts & Commerce College
Dudulgaon (Alandi), Pune



Shri Gajanan Maharaj Shikshan Prasarak Mandal's
Sharadchandra Pawar Arts and Commerce College
Alandi Devachi, (Dudulgaon) Tal-Khed Dist.-Pune-412105
(Affiliated to Savitribai Phule Pune University, Recognised by Govt. of Maharashtra)



Wall of Honour -02



Photo of Business office



H. H. Hore
PRINCIPAL
Sharadchandra Pawar Arts & Commerce College
Dudulgaon (Alandi), Pune



**Shri Gajanan Maharaj Shikshan Prasarak Mandal's
Sharadchandra Pawar Arts and Commerce College**
Alandi Devachi, (Dudulgaon) Tal-Khed Dist.-Pune-412105
(Affiliated to Savitribai Phule Pune University, Recognised by Govt. of Maharashtra)



Photo of Business Machine

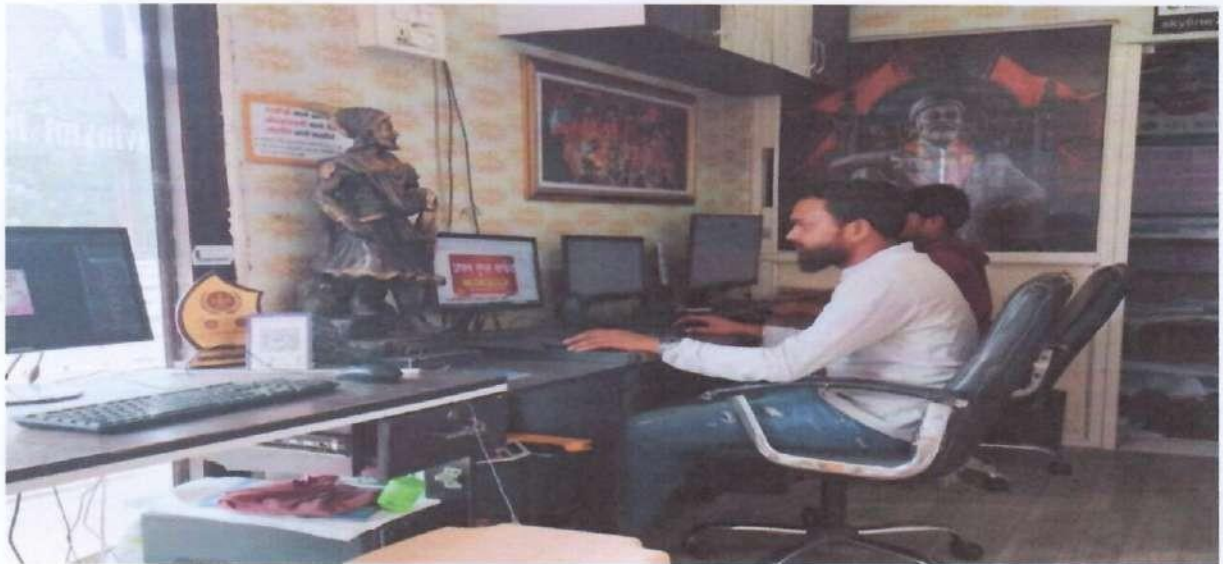

Photo of Business office



Principal
Sharadchandra Pawar Arts & Commerce College
Dudulgaon (Alandi), Pune



**Shri Gajanan Maharaj Shikshan Prasarak Mandal's
Sharadchandra Pawar Arts and Commerce College
Alandi Devachi, (Dudulgaon) Tal-Khed Dist.-Pune-412105
(Affiliated to Savitribai Phule Pune University, Recognised by Govt. of Maharashtra)**



**महाराष्ट्र दुकाने व आस्थापना (नोकरीचे व सेवाशर्तीचे विनियमन) नियम, २०१८
नमुना "ग"
(नियम ९ पहा)**

सूचना दिल्याबाबत पावती



अर्जदाराने नमुना फ द्वारा व्यवसाय सुरु केल्याबाबतची सूचना खाली नमूद केलेल्या तपशीलासह या कार्यालयास दिलेली आहे. त्याचा तपशील पुढीलप्रमाणे:

| १. | पावती क्रमांक | : | २२३१०००३१६४७४७४९ | | | | | | |
|-------|---|-----|--|-------|--------|-----|------|---|---|
| २. | अर्जाचा (सूचनापत्राचा) आयडी क्रमांक | : | १०४९२०७३२२०३ | | | | | | |
| ३. | आस्थापनेचे नाव | : | पद्मावती फ्लेक्स प्रिंटिंग PADMAVATI FLEX PRINTING | | | | | | |
| ४. | कामगारांची एकूण संख्या | : | ३ | | | | | | |
| | | | <table border="1"><thead><tr><th>पुरुष</th><th>स्त्री</th><th>इतर</th><th>एकूण</th></tr></thead><tbody><tr><td>३</td><td>०</td><td>०</td><td>३</td></tr></tbody></table> | पुरुष | स्त्री | इतर | एकूण | ३ | ० |
| पुरुष | स्त्री | इतर | एकूण | | | | | | |
| ३ | ० | ० | ३ | | | | | | |
| ५. | अ) मालकाचे नाव | : | वैभव सुरेश काळे VAIBHAV SURESH KALE | | | | | | |
| | ब) आस्थापनेचा पत्ता | : | सिस्टर नं. ११०/१ए/१, परम कम्प्युटर च्या वर, काळे कॉलनी, हवेली, पुणे, ४१२१०५ | | | | | | |
| ६. | सादरची पावती ही केवळ अर्जदाराने त्याचा व्यवसाय सुरु केल्याबद्दल कार्यालयास पाठविलेल्या सूचना पत्राची पोच पावती असून व्यवसाय अथवा व्यवसायाची जागा अस्तित्वात असल्याबद्दलचा पुरावा नाही. व्यवसायासाठी व व्यवसायाच्या जागेसाठी आवश्यक असणारी संबंधित सक्षम प्राधिकारी यांच्याकडील पूर्व / पश्चात परवानगी, अनुज्ञप्ती, परवाना धारण करण्याची सर्वस्वी जबाबदारी मालकाची राहिल. ही पोच पावती व्यवसायाच्या जागेचा मालकी हक्क किंवा मालमत्तेचा मालकी हक्क किंवा ताबा या प्रयोजनार्थ कोणत्याही कायद्यांतर्गत ग्राह्य धरता येणार नाही. | | | | | | | | |
| ७. | व्यवसायाचे स्वरूप | : | FLEX PRINTING | | | | | | |
| ८. | पूर्वीचा नोंदणी प्रमाणपत्राचा क्रमांक व दिनांक, लागू असल्यास | : | | | | | | | |

टीप : सादरची पोच पावती संगणकीय प्रणालीद्वारे तयार करण्यात आलेली असल्याने त्यावर स्वाक्षरीची आवश्यकता नाही. सादरची पोच पावती ही अर्जदाराने सादर केलेल्या स्वयंचोषणापत्र आणि स्वयंसाक्षात्कीत अभिलेखाद्वारे पडताळणी न करता देण्यात आलेले आहे. सादर पोचपावती ही १० पेक्षा कमी कामगार असलेल्या आस्थापनेच्या नोंदणी दाखल्या ऐवजी देण्यात येते. त्यांना नमुना - ब मध्ये नोंदणी प्रमाणपत्र अनुसूच्य होत नाही.

दिनांक : १५-०५-२०२२

ठिकाण : Pune

कार्यालयाचा पत्ता : Shop Inspector Office, Chinchwad, Address- Gulnur Building, Near Chinchwad Railway Station, (Maladhakka), Chinchwad, District-Pune.

| | |
|------------------------|--|
| अर्जाचा आय.डी. क्रमांक | |
| १०४९२०७३२२०३ | |

Page 1 of 1



Shop Act Certificate of Business

Principal

Sharadchandra Pawar Arts & Commerce College
Dudulgaon (Alandi), Pune



Shri Gajanan Maharaj Shikshan Prasarak Mandal's
Sharadchandra Pawar Arts and Commerce College
Alandi Devachi, (Dudulgaon) Tal-Khed Dist.-Pune-412105
(Affiliated to Savitribai Phule Pune University, Recognised by Govt. of Maharashtra)



Wall of Honour -03



Photo of Business outlet



H. Thorat
PRINCIPAL
Sharadchandra Pawar Arts & Commerce College
Dudulgaon (Alandi), Pune



**Shri Gajanan Maharaj Shikshan Prasarak Mandal's
Sharadchandra Pawar Arts and Commerce College**
Alandi Devachi, (Dudulgaon) Tal-Khed Dist.-Pune-412105
(Affiliated to Savitribai Phule Pune University, Recognised by Govt. of Maharashtra)



Inside photo of Business



H. Borat
PRINCIPAL
Sharadchandra Pawar Arts & Commerce College
Dudulgaon (Alandi), Pune



Shri Gajanan Maharaj Shikshan Prasarak Mandal's
Sharadchandra Pawar Arts and Commerce College
Alandi Devachi, (Dudulgaon) Tal-Khed Dist.-Pune-412105
(Affiliated to Savitribai Phule Pune University, Recognised by Govt. of Maharashtra)



Front Photo of Business



H. H. H. H.
PRINCIPAL

Sharadchandra Pawar Arts & Commerce College
Dudulgaon (Alandi), Pune



**Shri Gajanan Maharaj Shikshan Prasarak Mandal's
Sharadchandra Pawar Arts and Commerce College
Alandi Devachi, (Dudulgaon) Tal-Khed Dist.-Pune-412105
(Affiliated to Savitribai Phule Pune University, Recognised by Govt. of Maharashtra)**



महाराष्ट्र दुकाने व आस्थापना (नोंकरीचे व शेवाशतीचे विनियमन) नियम, २०१८
नमुना "ग"
(नियम ९ पहा)

सूचना दिल्याबाबत पावती

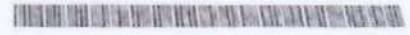

अर्जदाराने नमुना फ द्वारा व्यवसाय सुरु केल्याबाबतची सूचना खाली नमूद केलेल्या तपशीलासह या कार्यालयास दिलेली आहे. त्याचा तपशील पुढीलप्रमाणे:

| | | | | | | | | | | | |
|-------|---|-----|--|-------|--------|-----|------|---|---|---|---|
| १. | पावती क्रमांक | : | २१३१०००३१५४१६३०८ | | | | | | | | |
| २. | अर्जाचा (सूचनापत्राचा) आयडी क्रमांक | : | १०६१७१७३२१०३ | | | | | | | | |
| ३. | आस्थापनेचे नाव | : | उत्तम फुट वेअर UTTAM FOOT WEAR | | | | | | | | |
| ४. | कामगारांची एकूण संख्या | : | १ | | | | | | | | |
| | | | <table border="1"><tr><td>पुरुष</td><td>स्त्री</td><td>इतर</td><td>एकूण</td></tr><tr><td>१</td><td>०</td><td>०</td><td>१</td></tr></table> | पुरुष | स्त्री | इतर | एकूण | १ | ० | ० | १ |
| पुरुष | स्त्री | इतर | एकूण | | | | | | | | |
| १ | ० | ० | १ | | | | | | | | |
| ५. | अ) मालकाचे नाव | : | उत्तम शंकर अंबुरे UTTAM SHANKAR AMBURE | | | | | | | | |
| | ब) आस्थापनेचा पत्ता | : | देहू फाटा, बन्सिलाल गौडाकन समीर, आळंदी देवाची, . खेड, पुणे, ४१२१०५ | | | | | | | | |
| ६. | सदरची पावती ही केवळ अर्जदाराने त्याचा व्यवसाय सुरु केल्याबद्दल कार्यालयास पाठविलेल्या सूचना पत्राची पोच पावती असून व्यवसाय अथवा व्यवसायाची जागा अस्तित्वात असल्याबद्दलचा पुरावा नाही. व्यवसायासाठी व व्यवसायाच्या जागेसाठी आवश्यक असणारी संबंधित स्वामि प्राधिकारी यांच्याकडील पूर्व / पश्चात परवानगी, अनुज्ञप्ती, परवाना घारण करण्याची सर्वस्वी जबाबदारी मालकाची राहिल. ही पोच पावती व्यवसायाच्या जागेचा मालकी हक्क किंवा मालमतेचा मालकी हक्क किंवा ताना या प्रयोजनांर्थ कोणत्याही कायद्यांतर्गत प्राप्त झालेला नाही. | | | | | | | | | | |
| ७. | व्यवसायाचे स्वरूप | : | शूज व चप्पल / SHOE CHAPPLE | | | | | | | | |
| ८. | पुढीलचा नोंदणी प्रमाणपत्राचा क्रमांक व दिनांक, लागू असल्यास | : | १६९८४ १२/०४/२०१२ | | | | | | | | |

टीप : सदरची पोच पावती संगणकीय प्रणालीद्वारे तयार करण्यात आलेली असल्याने त्यावर स्वाक्षरीची आवश्यकता नाही. सदरची पोच पावती ही अर्जदाराने सादर केलेल्या स्वयंघोषणापत्र आणि स्वयंसाक्षात्कीत अभिलेखाद्वारे पडताळणी न करता देण्यात आलेली आहे.
सादर पोचपावती ही १० पेक्षा कमी कामगार असलेल्या आस्थापनांना नोंदणी दाखल्या ऐवजी देण्यात येते. त्यांना नमुना - ब नव्हे नोंदणी प्रमाणपत्र अनुज्ञय होत नाही.

दिनांक : ०८-०७-२०२१

ठिकाण : Pune

कार्यालयाचा पत्ता : Shop Inspector Office, Chinchwad, Address- Gulnur Building, Near Chinchwad Railway Station, (Malachakka), Chinchwad, District-Pune.

| | |
|------------------------|-----------------------------------|
| अर्जाचा आव.जी. क्रमांक | प्रदान केलेले रक्कम मूल्य (रुपये) |
| १०६१७१७३२१०३ | २३.५० |

Page 1 of 1

Shop Act Certificate of Business



PRINCIPAL

Sharadchandra Pawar Arts & Commerce College
Dudulgaon (Alandi), Pune



Shri Gajanan Maharaj Shikshan Prasarak Mandal's
Sharadchandra Pawar Arts and Commerce College
 Alandi Devachi, (Dudulgaon) Tal-Khed Dist.-Pune-412105
 (Affiliated to Savitribai Phule Pune University, Recognised by Govt. of Maharashtra)



Wall of Honour -04

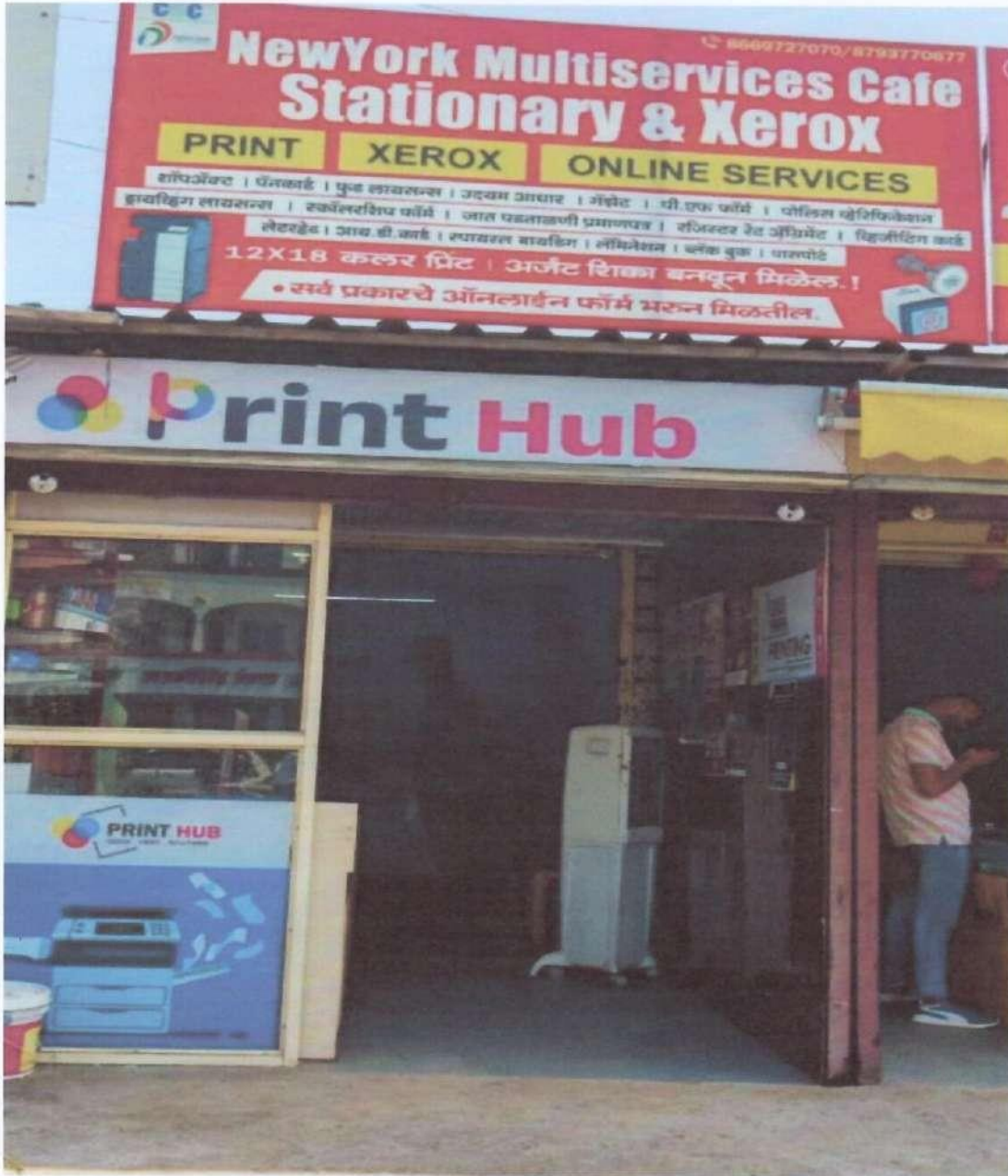

Photo of Business office



Principal
PRINCIPAL

Sharadchandra Pawar Arts & Commerce College
 Dudulgaon (Alandi), Pune



**Shri Gajanan Maharaj Shikshan Prasarak Mandal's
Sharadchandra Pawar Arts and Commerce College**
Alandi Devachi, (Dudulgaon) Tal-Khed Dist.-Pune-412105
(Affiliated to Savitribai Phule Pune University, Recognised by Govt. of Maharashtra)



Photo of Business



H. H. H. H.
PRINCIPAL
Sharadchandra Pawar Arts & Commerce College
Dudulgaon (Alandi), Pune



**Shri Gajanan Maharaj Shikshan Prasarak Mandal's
Sharadchandra Pawar Arts and Commerce College
Alandi Devachi, (Dudulgaon) Tal-Khed Dist.-Pune-412105
(Affiliated to Savitribai Phule Pune University, Recognised by Govt. of Maharashtra)**



महाराष्ट्र दुकाने व आस्थापना (नोकरीचे व सेवागतीचे विनियमन) विधम, २०१८
नमुना "ग"
(विधम ९ पहा)

सूचना दिल्याबाबत पावती

अर्जदाराने नमुना फ द्वारा व्यवसाय सुरु केल्याबाबतची सूचना खाती नमूद केलेल्या तपशीलसह या कार्यालयास दिलेली आहे. त्याचा तपशील पुढीलप्रमाणे:

| १. पावती क्रमांक | : २१३१०००३१५६९३०६६ | | | | | | | | |
|---|---|-------|--------|-----|------|---|---|---|---|
| २. अर्जाचा (सूचनापत्राचा) अर्जाची क्रमांक | : १०१००१०५३१०३ | | | | | | | | |
| ३. आस्थापनेचे नाव | : न्यूजॉर्क मल्टी सर्विसेस NEWYORK MULTI SERVICES | | | | | | | | |
| ४. कामगारांची एकूण संख्या | : २ | | | | | | | | |
| | <table border="1"> <tr> <th>पुरुष</th> <th>स्त्री</th> <th>इतर</th> <th>एकूण</th> </tr> <tr> <td>२</td> <td>०</td> <td>०</td> <td>२</td> </tr> </table> | पुरुष | स्त्री | इतर | एकूण | २ | ० | ० | २ |
| पुरुष | स्त्री | इतर | एकूण | | | | | | |
| २ | ० | ० | २ | | | | | | |
| ५. अ) मालकाचे नाव | : श्रीकान्त जयसिंगराव काकडे SHREKANT JAYSINGRAO KAKDE | | | | | | | | |
| ब) आस्थापनेचा पत्ता | : डॉपि नं ०२, मोठी आळंदी रोड, गजानन महाराज मंदिर, देहू फाटी, आळंदी, तसेली, पुणे, ४१२१०५ | | | | | | | | |
| ६. सदरची पावती ही कोणता अर्जदाराने त्याचा व्यवसाय सुरु केल्याबद्दल कार्यालयास पाठविलेल्या सूचना पत्राची पोष पावती असून व्यवसाय कळवा व्यवसायाची जागा अस्तित्वात असल्याबद्दलचा पुरावा नाही. व्यवसायासाठी व व्यवसायाच्या जागेसाठी आवश्यक असणारी संबंधित सक्षम प्राधिकारी यांच्याकडील पूर्व / पश्चात परवानगी, अनुज्ञप्ती, परवाना घरणे करण्याची सर्वेस्वी जबाबदारी मालकाची राहिल. ही पोष पावती व्यवसायाच्या जागेचा मालकी हक्क किंवा मालमतेचा मालकी हक्क किंवा ताबा या प्रयोजनास कोणत्याही कायद्यातर्गत घाटव घेता येणार नाही. | | | | | | | | | |
| ७. व्यवसायाचे स्वरूप | : सायबर कॅफे / CYBER CAFE | | | | | | | | |
| ८. पूर्वीचा नोंदणी प्रमाणपत्राचा क्रमांक व दिनांक, लागू असल्यास | : | | | | | | | | |

टीप : सदरची पोष पावती संमलकीय प्रणालीद्वारे तयार करण्यात आलेली असल्याने त्यावर स्वाक्षरीची आवश्यकता नाही. सदरची पोष पावती ही अर्जदाराने सादर केलेल्या स्वयंघोषनामत्र आणि स्वयंसाक्षात्कीय अभिलेखाद्वारे पडताळणी न करता देण्यात आलेले आहे. सादर पोषपावती ही १० पेक्षा कमी कामगार असलेल्या आस्थापनांना नोंदणी दाखल्या दिवशी देण्यात येते. त्यांना नमुना - ब मध्ये नोंदणी प्रमाणपत्र अनुज्ञेय होत नाही.

दिनांक : २२-०९-२०२१
ठिकाण : Pune
कार्यालयाचा पत्ता : Shop Inspector Office, Chinchwad, Address- Gukur Building, Near Chinchwad Railway Station, (Maladhekk), Chinchwad, District-Pune

| | |
|-----------------------|-------------------------------|
| अर्जाचा अर्थ. क्रमांक | इशारे संकेत संकेत नमूद (११५६) |
| १०१००१०५३१०३ | २३६० |

Page 1 of 1

Shop Act Certificate of Business



Shri Gajanan
PRINCIPAL
Sharadchandra Pawar Arts & Commerce College
Dudulgaon (Alandi), Pune



Shri Gajanan Maharaj Shikshan Prasarak Mandal's
Sharadchandra Pawar Arts and Commerce College
Alandi Devachi, (Dudulgaon) Tal-Khed Dist.-Pune-412105
(Affiliated to Savitribai Phule Pune University, Recognised by Govt. of Maharashtra)



Wall of Honour -05



Photo of Business Center



Shri Gajanan
PRINCIPAL

Sharadchandra Pawar Arts & Commerce College
Dudulgaon (Alandi), Pune



Shri Gajanan Maharaj Shikshan Prasarak Mandal's
Sharadchandra Pawar Arts and Commerce College
Alandi Devachi, (Dudulgaon) Tal-Khed Dist.-Pune-412105
(Affiliated to Savitribai Phule Pune University, Recognised by Govt. of Maharashtra)



Photo of Business



Sharat

PRINCIPAL

Sharadchandra Pawar Arts & Commerce College
Dudulgaon (Alandi), Pune



Shri Gajanan Maharaj Shikshan Prasarak Mandal's
Sharadchandra Pawar Arts and Commerce College
Alandi Devachi, (Dudulgaon) Tal-Khed Dist.-Pune-412105
(Affiliated to Savitribai Phule Pune University, Recognised by Govt. of Maharashtra)



Photo of Business



H. S. Borat
PRINCIPAL
Sharadchandra Pawar Arts & Commerce College
Dudulgaon (Alandi), Pune



**Shri Gajanan Maharaj Shikshan Prasarak Mandal's
Sharadchandra Pawar Arts and Commerce College
Alandi Devachi, (Dudulgaon) Tal-Khed Dist.-Pune-412105
(Affiliated to Savitribai Phule Pune University, Recognised by Govt. of Maharashtra)**



महाराष्ट्र दुकाने व आस्थापना (नोकरीचे व सेवाशर्तीचे विनियमन) नियम, २०१८
नमुना "ग"
(नियम ९ पहा)

सूचना दिल्याबाबत पावती



अर्जदाराने नमुना फ द्वारा व्यवसाय सुरु केल्याबाबतची सूचना खाली नमूद केलेल्या तपशीलासह या कार्यालयास दिलेली आहे. त्याचा तपशील पुढीलप्रमाणे:

| | | | | | | | | | | | |
|-------|--|-----|--|-------|--------|-----|------|---|---|---|---|
| १. | पावती क्रमांक | : | २२३१०००३१६९३६९११५ | | | | | | | | |
| २. | अर्जाचा (सूचनापत्राचा) आयडी क्रमांक | : | ११००३८०१२२०३ | | | | | | | | |
| ३. | आस्थापनेचे नाव | : | BRAND BROTHERS BRAND BROTHERS | | | | | | | | |
| ४. | कामगारांची एकूण संख्या | : | २ | | | | | | | | |
| | | | <table border="1"><tr><td>पुरुष</td><td>स्त्री</td><td>इतर</td><td>एकूण</td></tr><tr><td>२</td><td>०</td><td>०</td><td>२</td></tr></table> | पुरुष | स्त्री | इतर | एकूण | २ | ० | ० | २ |
| पुरुष | स्त्री | इतर | एकूण | | | | | | | | |
| २ | ० | ० | २ | | | | | | | | |
| ५. | अ) मालकाचे नाव | : | NIKHIL RAMESH KHANDVE NIKHIL RAMESH KHANDVE | | | | | | | | |
| | ब) आस्थापनेचा पत्ता | : | TANISH ORCHID 1ST FLOOR SHOP NO 11, AZAD NAGAR CHOUK, GHARHOLI BUDRUK, PUNE, . पुणे शहर, पुणे, ४१२१०५ | | | | | | | | |
| ६. | सदरची पावती ही केवळ अर्जदाराने त्याचा व्यवसाय सुरु केल्याबद्दल कार्यालयास पाठविलेल्या सूचना पत्राची पोच पावती असून व्यवसाय अथवा व्यवसायाची जागा अस्तित्वात असल्याबद्दलचा पुरावा नाही. व्यवसायासाठी व व्यवसायाच्या जागेसाठी आवश्यक असणारी संबंधित सक्षम प्राधिकारी यांच्याकडील पूर्व / पश्चात परवानगी, अनुज्ञप्ती, परवाना धारण करण्याची सर्वस्वी जबाबदारी मालकाची राहिल. ही पोच पावती व्यवसायाच्या जागेचा मालकी हक्क किंवा मालमत्तेचा मालकी हक्क किंवा ताबा या प्रयोजनार्थ कोणत्याही कायद्यांतर्गत ग्राह्य घरता येणार नाही. | | | | | | | | | | |
| ७. | व्यवसायाचे स्वरूप | : | कपड्याचे दुकान / CLOTH SHOP | | | | | | | | |
| ८. | पूर्वीचा नोंदणी प्रमाणपत्राचा क्रमांक व दिनांक, लागू असल्यास | : | २२३१०००३१६६३६६६८ २२/०८/२०१९ | | | | | | | | |

टीप : सदरची पोच पावती संगणकीय प्रणालीद्वारे तयार करण्यात आलेली असल्याने त्यावर स्वाक्षरीची आवश्यकता नाही. सदरची पोच पावती ही अर्जदाराने सादर केलेल्या स्वयंघोषणापत्र आणि स्वयंसाक्षात्कीत अभिलेखाद्वारे पडताळणी न करता देण्यात आलेले आहे. सादर पोचपावती ही १० पैक्षा कमी कामगार असलेल्या आस्थापनांना नोंदणी दाखल्या ऐवजी देण्यात येते. त्यांना नमुना - ब मध्ये नोंदणी प्रमाणपत्र अनुज्ञेय होत नाही.

दिनांक : १४-१०-२०२२

ठिकाण : Pune

कार्यालयाचा पत्ता : Office of the Deputy Commissioner of Labour, Pune, Address- Pune District Bungalow No.५, Mumbai - Pune Road, Shivaji Nagar, Pune-४११००५

| | |
|------------------------|----------------------------------|
| अर्जाचा आय.डी. क्रमांक | प्रदान केलेले सेवा मूल्य (रुपये) |
| ३३००३८०१२२०३ | २३.६० |

Page 1 of 1



Shop Act Certificate of the Business

Principal
PRINCIPAL

Sharadchandra Pawar Arts & Commerce College
Dudulgaon (Alandi), Pune



Shri Gajanan Maharaj Shikshan Prasarak Mandal's
Sharadchandra Pawar Arts and Commerce College
Alandi Devachi, (Dudulgaon) Tal-Khed Dist.-Pune-412105
(Affiliated to Savitribai Phule Pune University, Recognised by Govt. of Maharashtra)



PHOTO OF BUSINESS

Shribozal
PRINCIPAL
Sharadchandra Pawar Arts & Commerce College
Dudulgaon (Alandi), Pune



**Shri Gajanan Maharaj Shikshan Prasarak Mandal's
Sharadchandra Pawar Arts and Commerce College**
Alandi Devachi, (Dudulgaon) Tal-Khed Dist.-Pune-412105
(Affiliated to Savitribai Phule Pune University, Recognised by Govt. of Maharashtra)

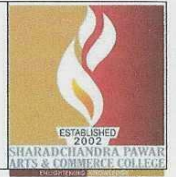

PHOTO OF BUSINESS



H. Thorat
PRINCIPAL

Sharadchandra Pawar Arts & Commerce College
Dudulgaon (Alandi), Pune



**Shri Gajanan Maharaj Shikshan Prasarak Mandal's
Sharadchandra Pawar Arts and Commerce College**
Alandi Devachi, (Dudulgaon) Tal-Khed Dist.-Pune-412105
(Affiliated to Savitribai Phule Pune University, Recognised by Govt. of Maharashtra)

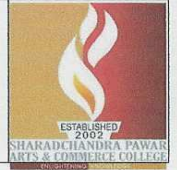
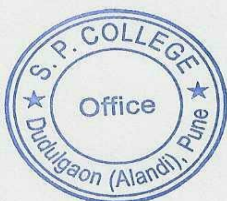

PHOTO OF BUSINESS



H. Thoral
PRINCIPAL
Sharadchandra Pawar Arts & Commerce College
Dudulgaon (Alandi), Pune



Shri Gajanan Maharaj Shikshan Prasarak Mandal's
Sharadchandra Pawar Arts and Commerce College
Alandi Devachi, (Dudulgaon) Tal-Khed Dist.-Pune-412105
(Affiliated to Savitribai Phule Pune University, Recognised by Govt. of Maharashtra)



Product of Business



Shri Gajanan
PRINCIPAL
Sharadchandra Pawar Arts & Commerce College
Dudulgaon (Alandi), Pune



**Shri Gajanan Maharaj Shikshan Prasarak Mandal's
Sharadchandra Pwar Arts and Commerce College**
Alandi Devachi, (Dudulgaon) Tal-Khed Dist.-Pune-412105
(Affiliated to Savitribai Phule Pune University, Recognised by Govt. of Maharashtra)



H. Borat

PRINCIPAL

Sharadchandra Pwar Arts & Commerce College
Dudulgaon (Alandi), Pune



Shri Gajanan Maharaj Shikshan Prasarak Mandal's
Sharadchandra Pawar Arts and Commerce College
Alandi Devachi, (Dudulgaon) Tal-Khed Dist.-Pune-412105
(Affiliated to Savitribai Phule Pune University, Recognised by Govt. of Maharashtra)



महाराष्ट्र दुकाने व आस्थापना (नोकरीचे व सेवाशर्तीचे विनियमन) नियम, २०१८
Form - 'F'
(See Rule B)
APPLICATION FOR INTIMATION

| | | | | |
|---|---|--|-------------|-------|
| Application ID | 107529602103 | | | |
| Registration Certificate / Intimation Receipt No. / नोंदणी प्रमाण / पत्राची प्रमाण | 2131000315538937 | | | |
| Division / विभाग | Pune | | | |
| District / जिल्हा | Pune | | | |
| Office Name | Shop Inspector Office, Chinchwad, Address- Gulnur Building, Near Chinchwad Railway Station, (Maladhakka), Chinchwad, District-Pune. | | | |
| Name of the establishment / आस्थापनेचे नाव | GURUDATTA ENTERPRISES गुरुदादा उद्योग | | | |
| Previous details of establishment / आस्थापनेची पूर्वीची तपविबर तपविबरी | Online Registration | | | |
| Old Registration No | 5055369585 | | | |
| ApplicationID No | 12514826923 | | | |
| Old Date of Registration | 10/02/2017 | | | |
| Expiry Date | 12/02/2018 | | | |
| Postal address and situation of the Establishment / (आस्थापनेचा पत्ता) | VIKASWADI, DHANORE, POST DHANORE, . KHED, PUNE, 412105 | शिवसाही तालुका, पोस्ट धानोरे, खेड, पुणे, 412105 | | |
| Mobile / आस्थापनेची क्र. | 7385625901 | | | |
| Email-Id / ई - मेल आय डी | adityagawade@gmail.com | | | |
| Date of commencement of business / व्यवसाय सुरु होण्याचा दिनांक | 10/02/2017 | | | |
| Nature of Business / व्यवसायाचे स्वरूप | BRICK KILN AND CEMENT | ब्रिक किलन आन्ड सेमेंट | | |
| Whether establishment falls under public or private sector / आस्थापना जागतिक किंवा खास क्षेत्र किंवा खास क्षेत्र येते | Private | | | |
| Total No. of Employee | Men | Women | Transgender | Total |
| | 7 | 2 | 0 | 9 |
| Name of the Employer / मालकीचे नाव | ADITYA DHANANJAY GAWADE | | | |
| Residential Address of the employer / मालकीचे निवासस्थानाचा पत्ता | VIKASWADI, DHANORE, POST DHANORE, KHED, PUNE, 412105 | शिवसाही, तालुका, पोस्ट धानोरे, खेड, पुणे, 412105 | | |
| Resident Since / वास्तव्य | 2001 | | | |
| Status / Designation | PROPRIETOR | | | |
| Mobile No | 7385625901 | | | |
| E-mail ID | adityagawade@gmail.com | | | |
| Aadhar No | 828684348323 | | | |
| Name of Manager / व्यवसायाचे मालक | | | | |
| Residential address of Manager / व्यवसायाचे मालकाचा निवासस्थानाचा पत्ता | | | | |
| Contact No | | | | |
| Fax No | | | | |

Shop Act Certificate of the Business



PRINCIPAL

Sharadchandra Pawar Arts & Commerce College
Dudulgaon (Alandi), Pune



**Shri Gajanan Maharaj Shikshan Prasarak Mandal's
Sharadchandra Pawar Arts and Commerce College**
Alandi Devachi, (Dudulgaon) Tal-Khed Dist.-Pune-412105
(Affiliated to Savitribai Phule Pune University, Recognised by Govt. of Maharashtra)



Wall of Honour -09



Photo of Business office



H. Thorat
PRINCIPAL

Sharadchandra Pawar Arts & Commerce College
Dudulgaon (Alandi), Pune



Shri Gajanan Maharaj Shikshan Prasarak Mandal's
Sharadchandra Pawar Arts and Commerce College
Alandi Devachi, (Dudulgaon) Tal-Khed Dist.-Pune-412105
(Affiliated to Savitribai Phule Pune University, Recognised by Govt. of Maharashtra)



K.K.SHOES



Photo of Business



Shobal
PRINCIPAL

Sharadchandra Pawar Arts & Commerce College
Dudulgaon (Alandi), Pune



Shri Gajanan Maharaj Shikshan Prasarak Mandal's
Sharadchandra Pawar Arts and Commerce College
Alandi Devachi, (Dudulgaon) Tal-Khed Dist.-Pune-412105
(Affiliated to Savitribai Phule Pune University, Recognised by Govt. of Maharashtra)



महाराष्ट्र दुकाने व आस्थापना (लोकरीचे व सेवाशर्तीचे विनियमन) नियम, २०१८
नमुना "ग"
(नियम ९ पहा)

सूचना दिल्याबाबत पावती



अर्जदाराने नमुना फ द्वारा व्यवसाय सुरु केल्याबाबतची सूचना खाली नमूद केलेल्या तपशीलासह या कार्यालयास दिलेली आहे. त्याचा तपशील पुढीलप्रमाणे:

| १. | पावती क्रमांक | : | २१३१०००३१५१०८६५८ | | | | | | | | |
|-------|---|-----|--|-------|--------|-----|------|---|---|---|---|
| २. | अर्जाचा (सूचनापत्राचा) आयडी क्रमांक | : | १०३५८१०१२१०३ | | | | | | | | |
| ३. | आस्थापनेचे नाव | : | के के पर्फेक्ट अँड ब्रँड फुटवेअर K K PERFECT AND BRAND FOOTWEAR | | | | | | | | |
| ४. | कामगारांची एकूण संख्या | : | २ | | | | | | | | |
| | | | <table border="1"><thead><tr><th>पुरुष</th><th>स्त्री</th><th>इतर</th><th>एकूण</th></tr></thead><tbody><tr><td>२</td><td>०</td><td>०</td><td>२</td></tr></tbody></table> | पुरुष | स्त्री | इतर | एकूण | २ | ० | ० | २ |
| पुरुष | स्त्री | इतर | एकूण | | | | | | | | |
| २ | ० | ० | २ | | | | | | | | |
| ५. | अ) मालकाचे नाव | : | कृष्णा बाळासाहेब काकडे KRUSHNA BALASAHEB KAKADE | | | | | | | | |
| | ब) आस्थापनेचा पत्ता | : | वंशीलाल टावर, मोशी आळंदी रोड, देहुफाटा, आळंदी देवाची, आळंदी, हवेली, पुणे, ४१२१०५ | | | | | | | | |
| ६. | सदरची पावती ही केवळ अर्जदाराने त्याचा व्यवसाय सुरु केल्याबद्दल कार्यालयास पाठविलेल्या सूचना पत्राची पोच पावती असून व्यवसाय अथवा व्यवसायाची जागा अस्तित्वात असल्याबद्दलचा पुरावा नाही. व्यवसायासाठी व व्यवसायाच्या जागेसाठी आवश्यक असणारी संबंधित सक्षम प्राधिकारी यांच्याकडील पूर्व / पश्चात परवानगी, अनुज्ञप्ती, परवाना घारण करण्याची सर्वस्वी जबाबदारी मालकाची राहिल. ही पोच पावती व्यवसायाच्या जागेचा मालकी हक्क किंवा मालमतेचा मालकी हक्क किंवा ताबा या प्रयोजनार्थे कोणत्याही कायद्यांतर्गत ग्राह्य धरता येणार नाही. | | | | | | | | | | |
| ७. | व्यवसायाचे स्वरूप | : | शूज व चप्पल / SHOE CHAPPLE | | | | | | | | |
| ८. | पूर्वीचा नोंदणी प्रमाणपत्राचा क्रमांक व दिनांक, लागू असल्यास | : | | | | | | | | | |

टीप : सदरची पोच पावती संयोजकीय प्रणालीद्वारे तयार करण्यात आलेली असल्याने त्यावर स्वाक्षरीची आवश्यकता नाही. सदरची पोच पावती ही अर्जदाराने सादर केलेल्या स्वयंघोषणापत्र आणि स्वयंसाक्षात्कीत अभिलेखाद्वारे पडताळणी न करता देण्यात आलेली आहे. सादर पोचपावती ही १० पेक्षा कमी कामगार असलेल्या आस्थापनांना नोंदणी दाखल्या ऐवजी देण्यात येते. त्यांना नमुना - ब मध्ये नोंदणी प्रमाणपत्र अनुज्ञेय होत नाही.

दिनांक : २१-०३-२०२१

ठिकाण : Pune

कार्यालयाचा पत्ता : Shop Inspector Office, Chinchwad, Address- Gulnur Building, Near Chinchwad Railway Station, (Maladhakka), Chinchwad, District-Pune.

| | |
|------------------------|----------------------------------|
| अर्जाचा अच.जी. क्रमांक | प्रदान केलेले सेवा शुल्क (रुपये) |
| १०३५८१०१२१०३ | २१.५० |

Page 1 of 1

Shop Act Certificate of the Business





Shri Gajanan Maharaj Shikshan Prasarak Mandal's
Sharadchandra Pawar Arts and Commerce College
Alandi Devachi, (Dudulgaon) Tal-Khed Dist.-Pune-412105
(Affiliated to Savitribai Phule Pune University, Recognised by Govt. of Maharashtra)



Wall of Honour -10



Business photo



H. Borat
PRINCIPAL
Sharadchandra Pawar Arts & Commerce College
Dudulgaon (Alandi), Pune



Shri Gajanan Maharaj Shikshan Prasarak Mandal's
Sharadchandra Pawar Arts and Commerce College
Alandi Devachi, (Dudulgaon) Tal-Khed Dist.-Pune-412105
(Affiliated to Savitribai Phule Pune University, Recognised by Govt. of Maharashtra)

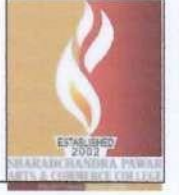

महाराष्ट्र दुकाने व आस्थापना (नोकरीचे व सेवाशर्तीचे विनियमन) नियम, २०१८
नमुना "ग"
(नियम ९ पहा)

सूचना दिल्याबाबत पावती



अर्जदाराने नमुना फ द्वारा व्यवसाय सुरु केल्याबाबतची सूचना खाली नमूद केलेल्या तपशीलासह या कार्यालयास दिलेली आहे. त्याचा तपशील पुढीलप्रमाणे:

| | | | | | | | | | | | |
|-------|--|-----|--|-------|--------|-----|------|---|---|---|---|
| १. | पावती क्रमांक | : | २१३१०००३१५२०७९३९ | | | | | | | | |
| २. | अर्जाचा (सूचनापत्राचा) आयडी क्रमांक | : | १०३८९८१७२१०३ | | | | | | | | |
| ३. | आस्थापनेचे नाव | : | ज्ञानेश्वर ग्राफिक्स अँड इंटरप्राय्सेस DNYANESHWAR GRAPHICS AND ENTERPRISES | | | | | | | | |
| ४. | कामगारांची एकूण संख्या | : | ४ | | | | | | | | |
| | | | <table border="1"><tr><td>पुरुष</td><td>स्त्री</td><td>इतर</td><td>एकूण</td></tr><tr><td>३</td><td>१</td><td>०</td><td>४</td></tr></table> | पुरुष | स्त्री | इतर | एकूण | ३ | १ | ० | ४ |
| पुरुष | स्त्री | इतर | एकूण | | | | | | | | |
| ३ | १ | ० | ४ | | | | | | | | |
| ५. | अ) मालकाचे नाव | : | सुनील लक्ष्मण लोखंडे SUNIL LAXMAN LOKHANDE | | | | | | | | |
| | ब) आस्थापनेचा पत्ता | : | आळंदी मोशी रोड, विहाइन्ड आईसीआई बँक एटीएम, नियर ,एम आय टी कॉलेज, देहू/गाटा आळंदी, आळंदी, हवेली, पुणे, ४१२१०५ | | | | | | | | |
| ६. | सदरची पावती ही केवळ अर्जदाराने त्याचा व्यवसाय सुरु केल्याबद्दल कार्यालयास पाठविलेल्या सूचना पत्राची पोच पावती असून व्यवसाय अथवा व्यवसायाची जागा अस्तित्वात असल्याबद्दलचा पुरावा नाही. व्यवसायासाठी व व्यवसायाच्या जागेसाठी आवश्यक असणारी संबंधित सक्षम प्राधिकारी यांच्याकडील पूर्व / पश्चात परवानगी, अनुज्ञप्ती, परवाना धारण करण्याची सर्वरवी जबाबदारी मालकाची राहिल. ही पोच पावती व्यवसायाच्या जागेचा मालकी हक्क किंवा मालमतेचा मालकी हक्क किंवा तावा या प्रयोजनार्थ कोणत्याही कायदांतर्गत ग्राह्य धरता येणार नाही. | | | | | | | | | | |
| ७. | व्यवसायाचे स्वरूप | : | PRINTING AND STATIONERY | | | | | | | | |
| ८. | पूर्वीचा नोंदणी प्रमाणपत्राचा क्रमांक व दिनांक, लागू असल्यास | : | १७३१०००३११०७११०२ ०२/०२/२०१५ | | | | | | | | |

टीप : सदरची पोच पावती संगणकीय प्रणालीद्वारे तयार करण्यात आलेली असल्याने त्यावर स्वाक्षरीची आवश्यकता नाही. सदरची पोच पावती ही अर्जदाराने सादर केलेल्या स्वयंघोषणापत्र आणि स्वयंसाक्षात्कीत अभिलेखाद्वारे पडताळणी न करता देण्यात आलेले आहे.
सादर पोचपावती ही १० पेक्षा कमी कामगार असलेल्या आस्थापनांना नोंदणी दाखल्या ऐवजी देण्यात येते. त्यांना नमुना - ब मध्ये नोंदणी प्रमाणपत्र अनुज्ञेय होत नाही.

दिनांक : ३०-०३-२०२१

ठिकाण : Pune

कार्यालयाचा पत्ता : Shop Inspector Office, Chinchwad, Address- Gulnur Building, Near Chinchwad Railway Station, (Maladhakka), Chinchwad, District-Pune.

| | |
|---------------------------|----------------------------------|
| अर्जाचा अद्य. डी. क्रमांक | प्रदान केलेले सेवा मूल्य (रुपये) |
| १०३८९८१७२१०३ | ३३.५० |

Page 1 of 1

Shop Act Certificate of Business



PRINCIPAL

Sharadchandra Pawar Arts & Commerce College
Dudulgaon (Alandi), Pune



Shri Gajanan Maharaj Shikshan Prasarak Mandal's
Sharadchandra Pawar Arts and Commerce College
Alandi Devachi, (Dudulgaon) Tal-Khed Dist.-Pune-412105
(Affiliated to Savitribai Phule Pune University, Recognised by Govt. of Maharashtra)



List of Entrepreneur Student(Academic Year 2020-21)

Wall of Honour -2020-21

| Sr. No. | Name of Students | Stream | Types of Business |
|---------|---------------------------|--------|------------------------------|
| 1 | Samadhan Vajinath Takale | B.A. | Dal Mill |
| 2 | Vaibhav Rajkumar Waghmare | B.Com | Charmakar Footwear |
| 3 | Shubham Vitthal Tapkir | B.Com | Padmawati Stationery & Xerox |
| 4 | Sanket Sambhaji Borhade | B.Com | Chinese Chats |
| 5 | Sanket Ashok Gundhre | B.Com | Wire Work |



HSThorat
PRINCIPAL

Sharadchandra Pawar Arts & Commerce College
Dudulgaon (Alandi), Pune



Shri Gajanan Maharaj Shikshan Prasarak Mandal's
Sharadchandra Pawar Arts and Commerce College
Alandi Devachi, (Dudulgaon) Tal-Khed Dist.-Pune-412105
(Affiliated to Savitribai Phule Pune University, Recognised by Govt. of Maharashtra)



Office of Business



Types of Dal in Business



Prithvi
PRINCIPAL
Sharadchandra Pawar Arts & Commerce College
Dudulgaon (Alandi), Pune



**Shri Gajanan Maharaj Shikshan Prasarak Mandal's
Sharadchandra Pawar Arts and Commerce College**
Alandi Devachi, (Dudulgaon) Tal-Khed Dist.-Pune-412105
(Affiliated to Savitribai Phule Pune University, Recognised by Govt. of Maharashtra)



Machinery of Business

Principal

PRINCIPAL

**Sharadchandra Pawar Arts & Commerce College
Dudulgaon (Alandi), Pune**



Shri Gajanan Maharaj Shikshan Prasarak Mandal's
Sharadchandra Pawar Arts and Commerce College
Alandi Devachi, (Dudulgaon) Tal-Khed Dist.-Pune-412105
(Affiliated to Savitribai Phule Pune University, Recognised by Govt. of Maharashtra)



महाराष्ट्र दुकाने व आस्थापना (नोकरीचे व सेवाशर्तीचे विनियमन) नियम, २०१८
नमुना "ग"
(नियम ९ पहा)

सूचना दिल्याबाबत पावती



अर्जदाराने नमुना फ द्वारा व्यवसाय सुरु केल्याबाबतची सूचना खाली नमूद केलेल्या तपशीलासह या कार्यालयस दिलेली आहे. त्याचा तपशील पुढीलप्रमाणे:

| १. पावती क्रमांक | : २२४११००३२१५३८८१८ | | | | | | | | |
|---|---|-------|--------|-----|------|---|---|---|---|
| २. अर्जाचा (सुचनापत्राचा) आयडी क्रमांक | : १०८६३०५८२१०३ | | | | | | | | |
| ३. आस्थापनेचे नाव | : समस्तान टाक मील SAMASTHAN TAL MIL | | | | | | | | |
| ४. कामगारांची एकूण संख्या | : ४ <table border="1"><thead><tr><th>पुरुष</th><th>स्त्री</th><th>इतर</th><th>एकूण</th></tr></thead><tbody><tr><td>३</td><td>१</td><td>०</td><td>४</td></tr></tbody></table> | पुरुष | स्त्री | इतर | एकूण | ३ | १ | ० | ४ |
| पुरुष | स्त्री | इतर | एकूण | | | | | | |
| ३ | १ | ० | ४ | | | | | | |
| ५. अ) मालकाचे नाव | : समस्तान वैजीनाथ टाकले SAMASTHAN VALJINATH TAKALE | | | | | | | | |
| ब) आस्थापनेचा पत्ता | : शिंगारवाडी फाटा, एनएच २२२, शिंगारवाडी, टाकलेवाडी, गेवराई, बीड, ४३११३० | | | | | | | | |
| ६. सादरची पावती ही केवळ अर्जदाराने त्याचा व्यवसाय सुरु केल्याबद्दल कार्यालयस पाठविलेल्या सूचना पत्राची पोष पावती असून व्यवसाय अथवा व्यवसायाची जागा अस्तित्वात असल्याबद्दलचा पुरावा नाही. व्यवसायासाठी व व्यवसायाच्या जागेसाठी आवश्यक असणारी संबंधित सक्षम प्राधिकारी यांच्याकडील पूर्व / पश्चात परवानगी, अनुज्ञप्ती, परवाना धारण करण्याची सर्वस्वी जबाबदारी मालकाची राहिल. ही पोष पावती व्यवसायाच्या जागेचा मालकी हक्क किंवा मालमतेचा मालकी हक्क किंवा ताबा या प्रयोजनाचे कोणत्याही कार्यातर्गत वाढव घरेलू वेपार नाही. | | | | | | | | | |
| ७. व्यवसायाचे स्वरूप | : टाक मील | | | | | | | | |
| ८. पूर्वीचा नोंदणी प्रमाणपत्राचा क्रमांक व दिनांक, लागू असल्यास | : | | | | | | | | |

टीप : सादरची पोष पावती संगणकीय प्रणालीद्वारे तयार करण्यात आलेली असल्याने त्यावर स्वाक्षरीची आवश्यकता नाही. सादरची पोष पावती ही अर्जदाराने सादर केलेल्या स्वयंघोषणापत्र आणि स्वयंसाक्षात्कीत अभिलेखाद्वारे पडताळणी न करता देण्यात आलेले आहे. सादर पोषपावती ही १० पेक्षा कमी कामगार असलेल्या आस्थापनांना नोंदणी दाखल्या ऐवजी देण्यात येते. त्यांना नमुना - ब मध्ये नोंदणी प्रमाणपत्र अनुज्ञेय होत नाही.

दिनांक : १२-०९-२०२१

ठिकाण : Beed

कार्यालयाचा पत्ता : Office of the Government Labour Officer, Beed, Address- Near Beed Municipal Corporation Office, Basiraganja, Beed.

| | |
|------------------------|-------------------------------------|
| अर्जाचा आय.डी. क्रमांक | प्रदान केलेले सेवा मूल्यांकन (एचके) |
| १०८६३०५८२१०३ | २३.३० |

Page 1 of 1

Shop Act Certificate of Business





Shri Gajanan Maharaj Shikshan Prasarak Mandal's
Sharadchandra Pawar Arts and Commerce College
Alandi Devachi, (Dudulgaon) Tal-Khed Dist.-Pune-412105
(Affiliated to Savitribai Phule Pune University, Recognised by Govt. of Maharashtra)

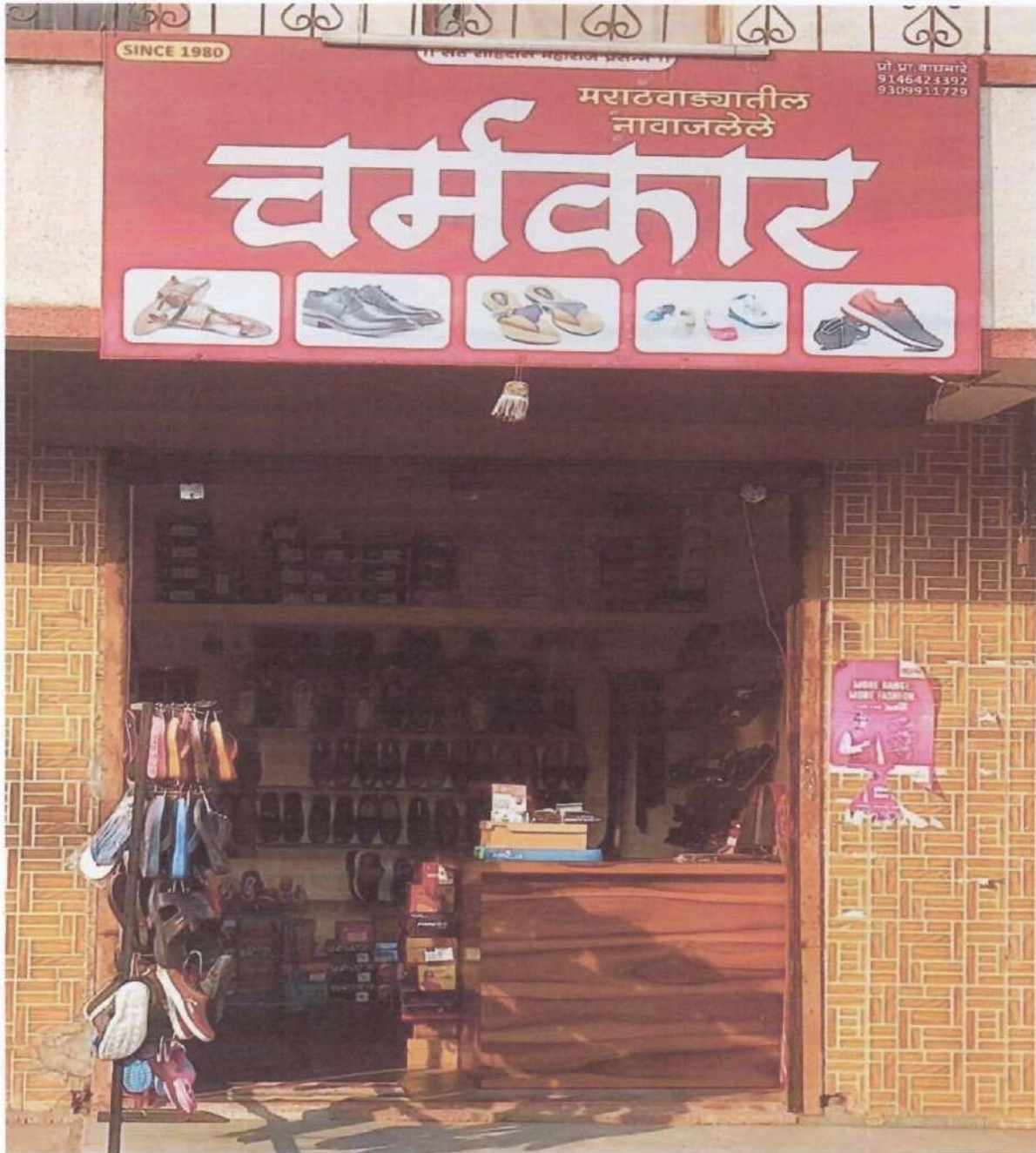

Photo of Business

H. Thorat

PRINCIPAL

Sharadchandra Pawar Arts & Commerce College
Dudulgaon (Alandi), Pune



**Shri Gajanan Maharaj Shikshan Prasarak Mandal's
Sharadchandra Pawar Arts and Commerce College
Alandi Devachi, (Dudulgaon) Tal-Khed Dist.-Pune-412105
(Affiliated to Savitribai Phule Pune University, Recognised by Govt. of Maharashtra)**



| UDYAM REGISTRATION NUMBER | | UDYAM-MH-26-0301193 | | | | | | | | | | | | | | | | | | | | | |
|--|---|---|---------------------------------|---------------------|-----------------|----------------------------|-------------|--------------|-------------------|---|---|---------------------------------|------------------------------|------|------|-------|-------------|----------|-------------------|--------|------------|-------|------------------------|
| NAME OF ENTERPRISE | | CHARMKAR FOOTWEAR | | | | | | | | | | | | | | | | | | | | | |
| TYPE OF ENTERPRISE * | | MICRO (Based on FY 2020-21) | | | | | | | | | | | | | | | | | | | | | |
| MAJOR ACTIVITY | | SERVICES (Trading) | | | | | | | | | | | | | | | | | | | | | |
| SOCIAL CATEGORY OF ENTREPRENEUR | | SC | | | | | | | | | | | | | | | | | | | | | |
| NAME OF UNIT(S) | | <table border="1"> <thead> <tr> <th>S.No.</th> <th colspan="3">Name of Unit(s)</th> </tr> </thead> <tbody> <tr> <td>1</td> <td colspan="3">CHARMKAR FOOTWEAR</td> </tr> </tbody> </table> | | S.No. | Name of Unit(s) | | | 1 | CHARMKAR FOOTWEAR | | | | | | | | | | | | | | |
| S.No. | Name of Unit(s) | | | | | | | | | | | | | | | | | | | | | | |
| 1 | CHARMKAR FOOTWEAR | | | | | | | | | | | | | | | | | | | | | | |
| OFFICIAL ADDRESS OF ENTERPRISE | | <table border="1"> <thead> <tr> <th>Flat/Door/Block No.</th> <th>SHOP NO/04</th> <th>Name of Premises/ Building</th> <th>KALE COLONY</th> </tr> </thead> <tbody> <tr> <td>Village/Town</td> <td>ALANDI DEVACHI</td> <td>Block</td> <td>KHED</td> </tr> <tr> <td>Road/Street/Lane</td> <td>KALE COLONY,ALANDI-PUNE ROAD</td> <td>City</td> <td>PUNE</td> </tr> <tr> <td>State</td> <td>MAHARASHTRA</td> <td>District</td> <td>PUNE - Pin 412105</td> </tr> <tr> <td>Mobile</td> <td>9186423392</td> <td>Email</td> <td>vaidhayan909@gmail.com</td> </tr> </tbody> </table> | | Flat/Door/Block No. | SHOP NO/04 | Name of Premises/ Building | KALE COLONY | Village/Town | ALANDI DEVACHI | Block | KHED | Road/Street/Lane | KALE COLONY,ALANDI-PUNE ROAD | City | PUNE | State | MAHARASHTRA | District | PUNE - Pin 412105 | Mobile | 9186423392 | Email | vaidhayan909@gmail.com |
| Flat/Door/Block No. | SHOP NO/04 | Name of Premises/ Building | KALE COLONY | | | | | | | | | | | | | | | | | | | | |
| Village/Town | ALANDI DEVACHI | Block | KHED | | | | | | | | | | | | | | | | | | | | |
| Road/Street/Lane | KALE COLONY,ALANDI-PUNE ROAD | City | PUNE | | | | | | | | | | | | | | | | | | | | |
| State | MAHARASHTRA | District | PUNE - Pin 412105 | | | | | | | | | | | | | | | | | | | | |
| Mobile | 9186423392 | Email | vaidhayan909@gmail.com | | | | | | | | | | | | | | | | | | | | |
| DATE OF INCORPORATION / REGISTRATION OF ENTERPRISE | | 02/08/2022 | | | | | | | | | | | | | | | | | | | | | |
| DATE OF COMMENCEMENT OF PRODUCTION/BUSINESS | | | | | | | | | | | | | | | | | | | | | | | |
| NATIONAL INDUSTRY CLASSIFICATION CODE(S) | | <table border="1"> <thead> <tr> <th>S.No.</th> <th>NIC 2 Digit</th> <th>NIC 4 Digit</th> <th>NIC 5 Digit</th> <th>Activity</th> </tr> </thead> <tbody> <tr> <td>1</td> <td>47 - Retail trade, except of motor vehicles and motorcycles</td> <td>4771 - Retail sale of clothing, footwear and leather articles in specialized stores</td> <td>47712 - Retail sale of footwear</td> <td>Trading</td> </tr> </tbody> </table> | | S.No. | NIC 2 Digit | NIC 4 Digit | NIC 5 Digit | Activity | 1 | 47 - Retail trade, except of motor vehicles and motorcycles | 4771 - Retail sale of clothing, footwear and leather articles in specialized stores | 47712 - Retail sale of footwear | Trading | | | | | | | | | | |
| S.No. | NIC 2 Digit | NIC 4 Digit | NIC 5 Digit | Activity | | | | | | | | | | | | | | | | | | | |
| 1 | 47 - Retail trade, except of motor vehicles and motorcycles | 4771 - Retail sale of clothing, footwear and leather articles in specialized stores | 47712 - Retail sale of footwear | Trading | | | | | | | | | | | | | | | | | | | |
| DATE OF UDYAM REGISTRATION | | 09/08/2022 | | | | | | | | | | | | | | | | | | | | | |

* In case of graduation (upward/reverse) of status of an enterprise, the benefit of the Government Schemes will be availed as per the provisions of Notification No. S.O. 2119E) dated 26.06.2020 issued by the Mo/ MSME.
Disclaimer: This is computer generated statement, no signature required. Printed from <https://udyamregistration.gov.in> & Date of printing:- 09/08/2022

For any assistance, you may contact:
 1. District Industries Centre: PUNE (MAHARASHTRA)
 2. MSME-DFO: MUMBAI (MAHARASHTRA)



https://udyamregistration.gov.in/Udyam_User/Udyam_PrintApplication.aspx



Udyam Registration Certificate

Prithvi
PRINCIPAL
 Sharadchandra Pawar Arts & Commerce College
 Dudulgaon (Alandi), Pune



**Shri Gajanan Maharaj Shikshan Prasarak Mandal's
Sharadchandra Pawar Arts and Commerce College
Alandi Devachi, (Dudulgaon) Tal-Khed Dist.-Pune-412105
(Affiliated to Savitribai Phule Pune University, Recognised by Govt. of Maharashtra)**



**महाराष्ट्र दुकाने व आस्थापना (नोकरीचे व सेवाशर्तीचे विनियमन) नियम, २०१८
Form - 'F'**

[See Rule 8]

APPLICATION FOR INTIMATION

| | | | | |
|--|---|--|-------------|---|
| Application ID | 108658632203 | | | |
| Registration Certificate / Intimation Receipt No. नोंदणी प्रमाण / पत्राची प्रमाण | 2231000316816895 | | | |
| Division / विभाग | Pune | | | |
| District / जिल्हा | Pune | | | |
| Office Name | Office of the Deputy Commissioner of Labour,Pune, Address- Pune District Bungalow No.5, Mumbai - Pune Road, Shivaj Nagar, Pune-411005 | | | |
| Name of the establishment / आस्थापनेचे नाव | CHARMKAR FOOTWEAR चर्मकर फुटवेअर | | | |
| Previous details of establishment / आस्थापनेची पूर्वीची तपविस्तर माहिती | New Registration | | | |
| Postal address and situation of the Establishment / (आस्थापनेचा पत्ता) | PUNE-ALANDI ROAD, DEVKRUPA PETROL PUMP, KALE COLONY, AALANDI - HAVELI, PUNE, 412105 | पुणे-अलंदी रोड, देवक्रुपा पेट्रोल पंप, काले कॉलनी, आलंदी, पुणे, 412105 | | |
| Mobile / संपर्कव्यवस्था क्र. | 9834847156 | | | |
| Email-id / ई - मेल आय डी | VAISHAVW6969@GMAIL.COM | | | |
| Date of commencement of business / व्यवसाय सुरु करण्याचा दिनांक | 02/06/2022 | | | |
| Nature of Business / व्यवसायाचे स्वरूप | FOOTWEAR | फुटवेअर | | |
| Whether establishment falls under public or private sector / आस्थापना सार्वजनिक क्षेत्रात किंवा खाजगी क्षेत्रात कोठे | Private | | | |
| Total No. of Employee | Men | Women | Transgender | Total |
| | 2 | 1 | 0 | 3 |
| Name of the Employer / मालकाचे नाव | VAISHAV RAJKUMAR WAGHMARE | | | वैभव राजकुमार वाघमारे |
| Residential Address of the employer / मालकाचा निवासस्थानाचा पत्ता | PUNE-ALANDI ROAD,DEVKRUPA PETROL PUMP,KALE COLONY,AALANDI,HAVELI,PUNE,412105 | | | पुणे-अलंदी रोड, देवक्रुपा पेट्रोल पंप, काले कॉलनी, आलंदी,पुणे, 412105 |
| Resident Since / वास्तव्य | 2005 | | | |
| Status / Designation | OWNER | | | |
| Mobile No | 9146423392 | | | |
| E-mail ID | VAISHAVW6969@GMAIL.COM | | | |
| Aadhar No | 466065923493 | | | |
| Name of Manager / व्यवस्थापकाचे नाव | | | | |
| Residential address of Manager / व्यवस्थापकाचा निवासस्थानाचा पत्ता | | | | |
| Contact No | | | | |
| Fax No | | | | |
| Email-ID / ई - मेल आय डी | | | | |
| Aadhar No | | | | |

| | | | |
|---|---|------------------|-------------------|
| Category Of Establishment / आस्थापनेचे वर्गीकरण | SHOP (दुकाने) | | |
| Category Of Establishment Type / आस्थापनेचे उपवर्गीकरण | शूज व चप्पल / SHOE CHAPPL | | |
| Type of organisation / आस्थापनेचा प्रकार | Self Ownership (Proprietary) | | |
| Name of the member of employer's family employed in the establishment / आस्थापनेत नोकरीत असलेल्या मालकाच्या कुटुंबातील इतरमांडी नाव | VAISHAV - SELF MINAKSHI - MOTHER OMKAR - BROTHER वैभव - स्वयं मिनाक्षी - आई ओंकार - बंधू | | |
| | Men / पुरुष | Women / स्त्रिया | Transgender / इतर |
| | 2 | 1 | 0 |



Shop Act Certificate of Business

PRINCIPAL
Sharadchandra Pawar Arts & Commerce College
Dudulgaon (Alandi), Pune



Shri Gajanan Maharaj Shikshan Prasarak Mandal's
Sharadchandra Pawar Arts and Commerce College
Alandi Devachi, (Dudulgaon) Tal-Khed Dist.-Pune-412105
(Affiliated to Savitribai Phule Pune University, Recognised by Govt. of Maharashtra)



Office of Business



Shriharsh

PRINCIPAL

Sharadchandra Pawar Arts & Commerce College
Dudulgaon (Alandi), Pune



**Shri Gajanan Maharaj Shikshan Prasarak Mandal's
Sharadchandra Pawar Arts and Commerce College
Alandi Devachi, (Dudulgaon) Tal-Khed Dist.-Pune-412105
(Affiliated to Savitribai Phule Pune University, Recognised by Govt. of Maharashtra)**



महाराष्ट्र दुकाने व आस्थापना (नोकरीचे व सेवाग्राहीचे विनियमन) विधम, २०१८
नमुना "ग"
(विधम ९ परत)

सूचना दिल्याबाबत पावती

अर्जादाराचे नमुना फ द्वारा व्यवसाय सुरू कोल्याबाबतची सूचना द्याती नमुद कोलेल्का तपशीलासह या कार्यालयस दिनेली आहे. त्याचा तपशील पुढीलप्रमाणे:

| १. पावती क्रमांक | २०२१०००३१०००६१५० | | | | | | | | |
|---|---|-------|--------|-----|------|---|---|---|---|
| २. अर्जाचा (सूचनापत्राचा) आकडी क्रमांक | ११०८५८५१३००३ | | | | | | | | |
| ३. आस्थापनेचे नाव | PADMAVATI ENTERPRISES PADMAVATI ENTERPRISES | | | | | | | | |
| ४. कामगाराची एकूण संख्या | ३ | | | | | | | | |
| | <table border="1"> <tr> <th>पुरुष</th> <th>स्त्री</th> <th>इतर</th> <th>एकूण</th> </tr> <tr> <td>३</td> <td>०</td> <td>०</td> <td>३</td> </tr> </table> | पुरुष | स्त्री | इतर | एकूण | ३ | ० | ० | ३ |
| पुरुष | स्त्री | इतर | एकूण | | | | | | |
| ३ | ० | ० | ३ | | | | | | |
| ५. (अ) मातकाचे नाव | गुरुम विठ्ठल तापकीर DR. GURUM VITTHAL TAPKIR | | | | | | | | |
| ब) आस्थापनेचा पत्ता | देहू काटा, तापकीर नगर गजानन महाराज मंदिर समोर, आलंदी देवाची, खेड, पुणे, ४१२१०५ | | | | | | | | |
| ६. सदरची पावती ही केवळ अर्जादाराचे त्याचा व्यवसाय सुरू कोल्याबद्दल कार्यालयस पाठविलेल्या सूचना पत्राची घोष पावती असून व्यवसाय अथवा व्यवसायाची जागा अस्तित्वात असल्याबद्दलचा पुरावा नाही. व्यवसायासाठी व व्यवसायाच्या जागेसाठी आवश्यक असणारी संबंधित सक्षम प्रतिकारी योग्याकडील पूर्व / पश्चात परवानगी, अनुप्रयोग, परवाना धारण करण्यारी सर्वेस्वी जबाबदारी मातकाची राहिल. ही घोष पावती व्यवसायाच्या जागेचा मातकी हक्क किंवा मातमतेचा मातकी हक्क किंवा त्याचा प्रयोजनार्थ कोणत्याही कावचांतर्गत प्रकृत्य करता येणार नाही. | | | | | | | | | |
| ७. व्यवसायाचे स्वरूप | STATIONERY AND XEROX | | | | | | | | |
| ८. पूर्वीचा नोंदणी प्रमाणपत्राचा क्रमांक व दिनांक, लागू असल्यास | | | | | | | | | |

टीप : सदरची घोष पावती संघनकीय प्रमाणीद्वारे उधार करपदात आलेली असल्याने उधार स्वाहारीची आवश्यकता नाही. सदरची घोष पावती ही अर्जादाराचे सादर कोलेल्का स्वयंघोषनापत्र आणि स्वयंसाक्षात्कीत अधिलेखाद्वारे पडताळणी न करता येण्यात आलेले आहे. सादर घोषपावती ही १० पैसा कमी कामगार असलेल्का आस्थापनांना नोंदणी दाखलेला ऐवजी देण्यात येते. त्याचा नमुना - ब मध्ये नोंदणी प्रमाणपत्र अनुद्धेत होत नाही.

दिनांक : ०८-११-२०२२
ठिकाण : Pune
कार्यालयाचा पत्ता : Shop Inspector Office, Chinchwad, Address- Gubur Building, Near Chinchwad Railway Station, (Mhadpalka), Chinchwad, District-Pune.

| | |
|------------------------|--------------------------------|
| अर्जाचा आक.डी. क्रमांक | गजान संकेले सेवा मूद्रण (एपके) |
| ११०८५८५१३००३ | १३-१५ |

Page 1 of 1



Shop Act Certificate of Business

PRINCIPAL
Sharadchandra Pawar Arts & Commerce College
Dudulgaon (Alandi), Pune



**Shri Gajanan Maharaj Shikshan Prasarak Mandal's
Sharadchandra Pawar Arts and Commerce College**
Alandi Devachi, (Dudulgaon) Tal-Khed Dist.-Pune-412105
(Affiliated to Savitribai Phule Pune University, Recognised by Govt. of Maharashtra)



Photo of Business



H. Borat

PRINCIPAL
Sharadchandra Pawar Arts & Commerce College
Dudulgaon (Alandi), Pune



**Shri Gajanan Maharaj Shikshan Prasarak Mandal's
Sharadchandra Pawar Arts and Commerce College
Alandi Devachi, (Dudulgaon) Tal-Khed Dist.-Pune-412105
(Affiliated to Savitribai Phule Pune University, Recognised by Govt. of Maharashtra)**



महाराष्ट्र दुकाने व आस्थापना (नोकरीचे व सेवाशर्तीचे विनियमन) नियम, २०१८
नमुना "ग"
(नियम ९ पहा)

सूचना दिल्याबाबत पावती



अर्जदाराने नमुना फ द्वारा व्यवसाय सुरु केल्याबाबतची सूचना खाली नमूद केलेल्या तपशीलासह या कार्यालयास दिलेली आहे. त्याचा तपशील पुढीलप्रमाणे:

| | | | | | | | | | | | |
|-------|---|-----|--|-------|--------|-----|------|---|---|---|---|
| १. | पावती क्रमांक | : | २३३१०००३१७५४६१६० | | | | | | | | |
| २. | अर्जाचा (सूचनापत्राचा) आयडी क्रमांक | : | १०३८०६०५२३०३ | | | | | | | | |
| ३. | आस्थापनेचे नाव | : | चायनीज स्पॉट CHINESE SPOT | | | | | | | | |
| ४. | कामगाराची एकूण संख्या | : | १ | | | | | | | | |
| | | | <table border="1"><tr><td>पुरुष</td><td>स्त्री</td><td>इतर</td><td>एकूण</td></tr><tr><td>१</td><td>०</td><td>०</td><td>१</td></tr></table> | पुरुष | स्त्री | इतर | एकूण | १ | ० | ० | १ |
| पुरुष | स्त्री | इतर | एकूण | | | | | | | | |
| १ | ० | ० | १ | | | | | | | | |
| ५. | अ) मालकाचे नाव | : | संकट संभाजी बो-हाडे SANKET SAMBHAJI BORHADE | | | | | | | | |
| | ब) आस्थापनेचा पत्ता | : | गट नं ३१, बोहाडेवाडी, - मोशी, - हवेली, पुणे, ४१२१०५ | | | | | | | | |
| ६. | सदरची पावती ही केवळ अर्जदाराने त्याचा व्यवसाय सुरु केल्याबद्दल कार्यालयास पाठविलेल्या सूचना पत्राची पोच पावती असून व्यवसाय अथवा व्यवसायाची जागा अस्तित्वात असल्याबद्दलचा पुरावा नाही. व्यवसायासाठी व व्यवसायाच्या जागेसाठी आवश्यक असणारी संबंधित सक्षम प्राधिकारी यांच्याकडील पूर्व / पश्चात परवानगी, अनुज्ञप्ती, परवाना धारण करण्याची सर्वस्वी जबाबदारी मालकाची राहिल. ही पोच पावती व्यवसायाच्या जागेचा मालकी हक्क किंवा मालमत्तेचा मालकी हक्क किंवा ताबा या प्रयोजनार्थ कोणत्याही कायद्यांतर्गत ग्राह्य घरता येणार नाही. | | | | | | | | | | |
| ७. | व्यवसायाचे स्वरूप | : | CHINESE | | | | | | | | |
| ८. | पूर्वीचा नोंदणी प्रमाणपत्राचा क्रमांक व दिनांक, लागू असल्यास | : | | | | | | | | | |

टीप : सदरची पोच पावती संगणकीय प्रणालीद्वारे तयार करण्यात आलेली असल्याने त्यावर स्वाक्षरीची आवश्यकता नाही. सदरची पोच पावती ही अर्जदाराने सादर केलेल्या स्वयंघोषणापत्र आणि स्वयंसाक्षात्कीत अभिलेखाद्वारे पळताळणी न करता देण्यात आलेले आहे.
सादर पोचपावती ही १० पेक्षा कमी कामगार असलेल्या आस्थापनांना नोंदणी दाखल्या ऐवजी देण्यात येते. त्यांना नमुना - ब मध्ये नोंदणी प्रमाणपत्र अनुज्ञेय होत नाही.

दिनांक : १२-०४-२०२३

ठिकाण : Pune

कार्यालयाचा पत्ता : Shop Inspector Office, Chinchwad, Address- Gulnara Building, Near Chinchwad Railway Station, (Maladhakka), Chinchwad, District-Pune.

| | |
|-------------------------|----------------------------------|
| अर्जाचा आय. डी. क्रमांक | प्रदान केलेले सेवा मूल्य (रुपये) |
| १०३८०६०५२३०३ | २३.६० |

Page 1 of 1



Shop Act Certificate of Business

Shirkar

PRINCIPAL

**Sharadchandra Pawar Arts & Commerce College
Dudulgaon (Alandi), Pune**



**Shri Gajanan Maharaj Shikshan Prasarak Mandal's
Sharadchandra Pawar Arts and Commerce College**
Alandi Devachi, (Dudulgaon) Tal-Khed Dist.-Pune-412105
(Affiliated to Savitribai Phule Pune University, Recognised by Govt. of Maharashtra)



Samsung Quad Camera
Shot with my Galaxy A32

Photo of Business



H. B. Borel
PRINCIPAL

Sharadchandra Pawar Arts & Commerce College
Dudulgaon (Alandi), Pune



Shri Gajanan Maharaj Shikshan Prasarak Mandal's
Sharadchandra Pawar Arts and Commerce College
Alandi Devachi, (Dudulgaon) Tal-Khed Dist.-Pune-412105
(Affiliated to Savitribai Phule Pune University, Recognised by Govt. of Maharashtra)

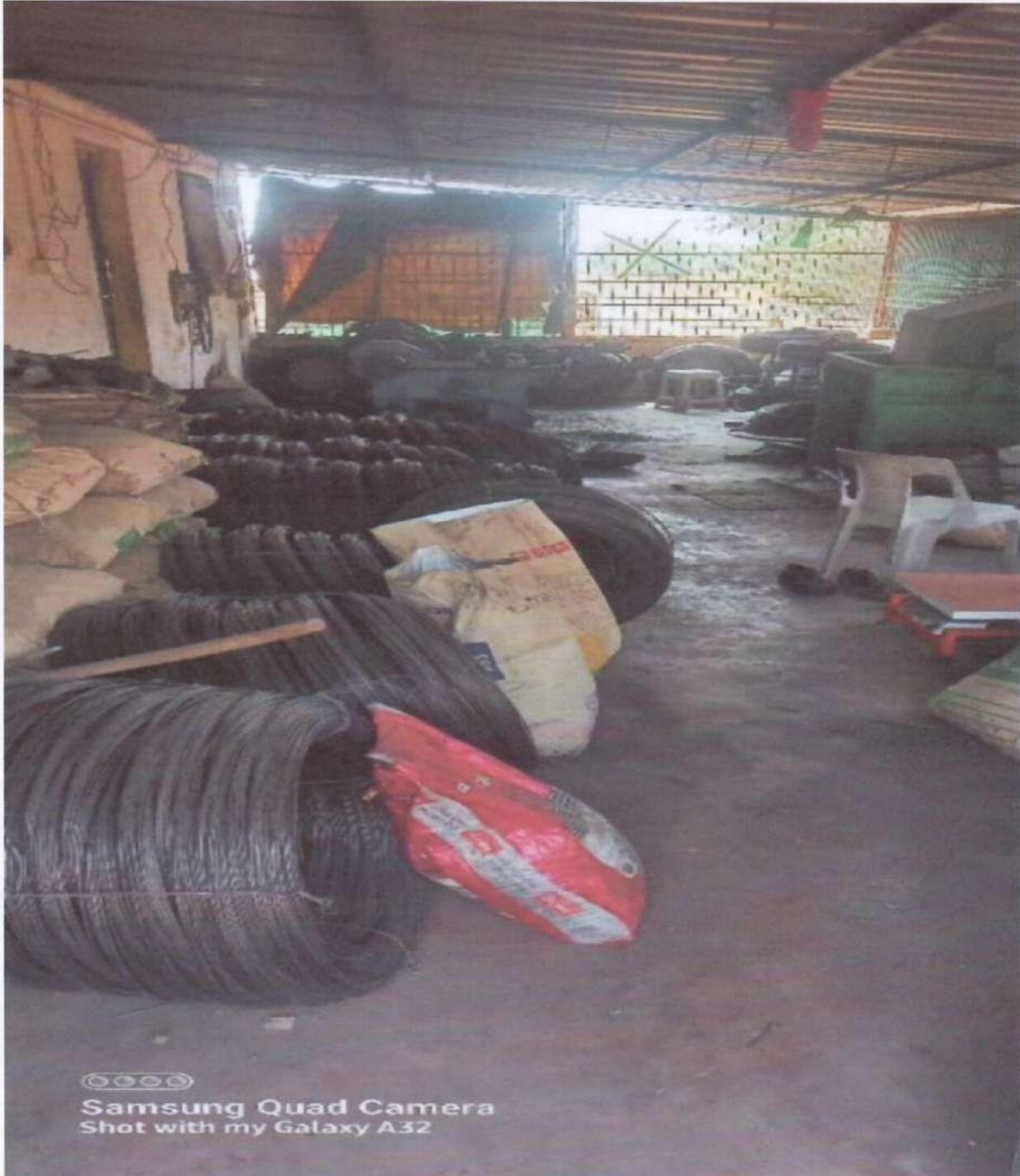

Samsung Quad Camera
Shot with my Galaxy A32



Photo of Business Material

H. Hozar
PRINCIPAL

Sharadchandra Pawar Arts & Commerce College
Dudulgaon (Alandi), Pune



**Shri Gajanan Maharaj Shikshan Prasarak Mandal's
Sharadchandra Pawar Arts and Commerce College
Alandi Devachi, (Dudulgaon) Tal-Khed Dist.-Pune-412105
(Affiliated to Savitribai Phule Pune University, Recognised by Govt. of Maharashtra)**



**महाराष्ट्र दुकाने व आस्थापना (नोकरीचे व सेवाशर्तीचे विनियमन) नियम, २०१८
Form - 'F'**

[See Rule 8]

APPLICATION FOR INTIMATION

| | | | | |
|--|--|---|-------------|--|
| Application ID | 101958442303 | | | |
| Registration Certificate / Intimation Receipt No. नोंदणी क्रमांक / पावती क्रमांक | 2331000317379011 | | | |
| Division / विभाग | Pune | | | |
| District / जिल्हा. | Pune | | | |
| Office Name | Shop Inspector Office, Chinchwad, Address- Gulnar Building, Near Chinchwad Railway Station, (Maladhaluka), Chinchwad, District-Pune. | | | |
| Name of the establishment / आस्थापनेचे नाव | LAXMI WIRE WORK लक्ष्मी वायर वर्क | | | |
| Previous details of establishment / आस्थापनेची पूर्वीची सविस्तर माहिती | New Registration | | | |
| Postal address and situation of the Establishment / (आस्थापनेचा पत्ता) | SERVE NO.184/3, PADMAVATI ROAD, ALANDI DEVACHI, . KHED, PUNE, 412105 | सर्वे न .१८४/३,पद्मावती रोड,आळंदी देवाची,,खेड,पुणे,४१२१०५ | | |
| Mobile / भ्रमणधनी क्र. | 9766999890 | | | |
| Email-id / ई - मेल आय डी | sgawade87@gmail.com | | | |
| Date of commencement of business / व्यवसाय सुरु केण्याचा दिनांक | 01/01/2021 | | | |
| Nature of Business / व्यवसायाचे स्वरूप | WIRE WORK | वायर वर्क | | |
| Whether establishment falls under public or private sector / आस्थापना सार्वजनिक क्षेत्रात येते की खाजगी क्षेत्रात येते | Private | | | |
| Total No. of Employee | Men | Women | Transgender | Total |
| | 9 | 0 | 0 | 9 |
| Name of the Employer / मालकाचे नाव | SANJIKET ASHOK GHUNDARE | | | संजिव अशोक घुंडरे |
| Residential Address of the employer / मालकाच्या निवासस्थानाचा पत्ता | GHUNDARE ALI, GHUNDARE ALLI, ALANDI DEVACHI, ALANDI (M. CL), KHED, PUNE, 412105 | | | २३०, घुंडरे आळी, घुंडरे आळी, आळंदी देवाची, आलाडी (एम.क्ल), खेड, पुणे, ४१२१०५ |
| Resident Since / वास्तव्य | 2001 | | | |
| Status / Designation | PROPRIETAR | | | |
| Mobile No | 9766999890 | | | |
| E-mail ID | sgawade83@gmail.com | | | |
| Aadhar No | 506021024190 | | | |
| Name of Manager / व्यवस्थापकाचे नाव | | | | |
| Residential address of Manager / व्यवस्थापकाच्या निवासस्थानाचा पत्ता | | | | |
| Contact No | | | | |
| Fax No | | | | |
| Email-ID / ई - मेल आय डी | | | | |
| Aadhar No | | | | |
| Category Of Establishment / आस्थापनेचे वर्गीकरण | SHOP (दुकाने) | | | |



Shop Act Certificate of Business

Principal

Sharadchandra Pawar Arts & Commerce College
Dudulgaon (Alandi), Pune



Shri Gajanan Maharaj Shikshan Prasarak Mandal's
Sharadchandra Pawar Arts and Commerce College
Alandi Devachi, (Dudulgaon) Tal-Khed Dist.-Pune-412105
(Affiliated to Savitribai Phule Pune University, Recognised by Govt. of Maharashtra)



List of Entrepreneur Student(Academic Year 2019-20)

Wall of Honour -2019-20

| Sr. No. | Name of Students | Stream | Types of Business |
|---------|-------------------------------|--------|-----------------------------|
| 1 | Shubham Dhanjay Tapkir | B.A. | Shivgarjana Bike Point |
| 2 | Dnyaneshwar Madhukar Shingale | B.Com. | Punyashlok Tours & Travels |
| 3 | Nilesh Taya Shinde | B.Com. | Mauli Krupa Tours & Travels |
| 4 | Jayesh Lait Bora | B.Com. | Good Luck Enterprises |



PRINCIPAL
Sharadchandra Pawar Arts & Commerce College
Dudulgaon (Alandi), Pune



**Shri Gajanan Maharaj Shikshan Prasarak Mandal's
Sharadchandra Pawar Arts and Commerce College**
Alandi Devachi, (Dudulgaon) Tal-Khed Dist.-Pune-412105
(Affiliated to Savitribai Phule Pune University, Recognised by Govt. of Maharashtra)



Photo of Business



PRINCIPAL
Sharadchandra Pawar Arts & Commerce College
Dudulgaon (Alandi), Pune



**Shri Gajanan Maharaj Shikshan Prasarak Mandal's
Sharadchandra Pawar Arts and Commerce College
Alandi Devachi, (Dudulgaon) Tal-Khed Dist.-Pune-412105
(Affiliated to Savitribai Phule Pune University, Recognised by Govt. of Maharashtra)**



महाराष्ट्र दुकाने व आस्थापना (लोकरीचे व सेवाशर्तीचे विनियमन) नियम, २०१८

नमुना "ग"
(नियम ९ प्रह)

सूचना दिल्याबाबत पावती



अर्जदाराने नमुना फ द्वारा व्यवसाय सुरु केल्याबाबतची सूचना खाली नमूद केलेल्या तपशीलासह या कार्यालयास दिलेली आहे. त्याचा तपशील पुढीलप्रमाणे:

| १. | पावती क्रमांक | : | १९३१०००३१३१३११०६ | | | | | | | | |
|-------|--|-----|---|-------|----|-----|------|---|---|---|---|
| २. | अर्जाचा (सूचनापत्राचा) आयडी क्रमांक | : | १०४२४७२६१२०३ | | | | | | | | |
| ३. | आस्थापनेचे नाव | : | शिवगर्जना बाईक पॉइंट (SHIVGARJANA BIKE POINT) | | | | | | | | |
| ४. | कामगारांची एकूण संख्या | : | २ | | | | | | | | |
| | | | <table border="1"> <tr> <th>पुरुष</th> <th>जी</th> <th>इतर</th> <th>एकूण</th> </tr> <tr> <td>२</td> <td>०</td> <td>०</td> <td>२</td> </tr> </table> | पुरुष | जी | इतर | एकूण | २ | ० | ० | २ |
| पुरुष | जी | इतर | एकूण | | | | | | | | |
| २ | ० | ० | २ | | | | | | | | |
| ५. | अ) मालकाचे नाव | : | शुभम धनंजय तापकीर (SHUBHAM DHANANJAY TAPKIR) | | | | | | | | |
| | ब) आस्थापनेचा पत्ता | : | देहू फाटा, तापकीर नगर, एच पी पेट्रोल पम्प समोर, आळंदी देवाची, आळंदी ग्रामीण, खेड, पुणे, ४१०१११ | | | | | | | | |
| ६. | सदरची पावती ही केवळ अर्जदाराने त्याचा व्यवसाय सुरु केल्याबद्दल कार्यालयास मातविजेच्या सूचना पत्राची पोच पावती असून व्यवसाय अथवा व्यवसायाची जागा अस्तित्वात असल्याबद्दलचा पुरावा नाही. व्यवसायासाठी व व्यवसायाच्या जागेसाठी आवश्यक असणाऱ्या संबंधित सक्षम प्राधिकारी यांच्याकडील पूर्व / पश्चात परवानगी, अनुज्ञप्ती, परवाना धारण करण्याची सर्वस्वी जबाबदारी मालकाची राहिल. ही पोच पावती व्यवसायाच्या जागेचा मालकी हक्क किंवा मालमतेचा मालकी हक्क किंवा ताबा या प्रयोजनास कोणत्याही कारणातून प्राप्त होऊ शकत नाही. | | | | | | | | | | |
| ७. | व्यवसायाचे स्वरूप | : | TWO WHEELER AUTO GARAGE AND SPARE PARTS. | | | | | | | | |
| ८. | पुढीलची नोंदणी प्रमाणपत्राचा क्रमांक व दिनांक, लागू असल्यास | : | | | | | | | | | |

टीप : सदरची पोच पावती संगणकीय प्रणालीद्वारे तयार करण्यात आलेली असल्याने त्यावर स्वाक्षरीची आवश्यकता नाही.

दिनांक : ०५-०६-२०१९

ठिकाण : Pune

कार्यालयाचा पत्ता : Shop Inspector Office, Chinchwad, Address- Gulnur Building, Near Chinchwad Railway Station, (Masachhaika), Chinchwad, District-Pune.

| | |
|------------------------|----------------------------------|
| अर्जाचा आव.की. क्रमांक | प्रदान केलेले सेवा शुल्क (रुपये) |
| १९३१००३१३१३११०६ | २३.३० |

Page 1 of 1



Shop Act Certificate of Business

Sharad
PRINCIPAL

Sharadchandra Pawar Arts & Commerce College
Dudulgaon (Alandi), Pune



**Shri Gajanan Maharaj Shikshan Prasarak Mandal's
Sharadchandra Pawar Arts and Commerce College**
Alandi Devachi, (Dudulgaon) Tal-Khed Dist.-Pune-412105
(Affiliated to Savitribai Phule Pune University, Recognised by Govt. of Maharashtra)



Business office



Anil
PRINCIPAL
Sharadchandra Pawar Arts & Commerce College
Dudulgaon (Alandi), Pune



Shri Gajanan Maharaj Shikshan Prasarak Mandal's
Sharadchandra Pawar Arts and Commerce College
Alandi Devachi, (Dudulgaon) Tal-Khed Dist.-Pune-412105
(Affiliated to Savitribai Phule Pune University, Recognised by Govt. of Maharashtra)



ज्ञानेश्वर शिंगाडे
MO.:8888341440
9763407119

- रेलवे तिकीट
- तत्काल तिकीट
- रेलवे कॅन्टींग (दुपार/रात्रीचे जेवण)
- काउंटर तिकीट
- विमान तिकीट
- बस तिकीट
- हॉटेल रुम
- दर्शन पास
- चार धाम तिर्थयात्रा पूर्ण टूर
मॅनेजमेंट महाराष्ट्रीयन कॅटर्स सोबत

“पुण्यश्लोक निवास” विश्रान्ती पार्क वडगांव रोड, आळंदी देवाची, पुणे 412105



punyashloktravels2021@gmail.com
[punyashlok_travels_](https://www.instagram.com/punyashlok_travels_)



DNYANESHWAR SHINGADE
MO.:8888341440
9763407119

- RAILWAY E-TICKETS
- TATKAL TICKETS
- RAILWAY CANTING (LAUNCH/DINNER)
- COUNTER TICKETS
- AIROPLANE TICKETS
- BUS TICKETS
- HOTEL ROOMS
- DARSHAN PASS
- CHAR DHAM TIRTHYATRA FULL TOUR
BOOKING MANAGEMENT WITH
MAHARASHTRAIN CATERS

PUNYASHLOK NIWAS, VISHRANTI PARK VADGAON ROAD
ALANDI DEVACHI PUNE 412105



punyashloktravels2021@gmail.com
[punyashlok_travels_](https://www.instagram.com/punyashlok_travels_)



Business Card

Principal

Sharadchandra Pawar Arts & Commerce College
Dudulgaon (Alandi), Pune



**Shri Gajanan Maharaj Shikshan Prasarak Mandal's
Sharadchandra Pawar Arts and Commerce College
Alandi Devachi, (Dudulgaon) Tal-Khed Dist.-Pune-412105
(Affiliated to Savitribai Phule Pune University, Recognised by Govt. of Maharashtra)**



**महाराष्ट्र दुकाने व आस्थापना (नोकरीचे व सेवाशर्तीचे विनियमन) नियम, २०१८
Form - 'F'**

[See Rule 8]

APPLICATION FOR INTIMATION

| | | | | |
|--|---|-------|--|------------------------|
| Application ID | 103711322303 | | | |
| Registration Certificate / Intimation Receipt No. नोंदणी क्रमांक / पावती क्रमांक | 2331000317541196 | | | |
| Division / विभाग | Pune | | | |
| District / जिल्हा: | Pune | | | |
| Office Name | Shop Inspector Office, Chinchwad, Address- Gulnur Building, Near Chinchwad Railway Station, (Matadhakka), Chinchwad, District-Pune. | | | |
| Name of the establishment / आस्थापनेचे नाव | PUNYASHLOK TRAVELS CATERING AND TOURISM CORPORATION पुण्यश्लोक टॅव्हल्स कॅटरिंग अँड ट्युरिझम कॉर्पोरेशन | | | |
| Previous details of establishment / आस्थापनेची पूर्वीची सविस्तर माहिती | New Registration | | | |
| Postal address and situation of the Establishment / (आस्थापनेचा पत्ता) | PUNYASHLOK NIWAS, VISHRANTI PARK, VISHRANTI WAD, VADGAO ROAD, ALANDI RURAL, KHED, PUNE, 412105 | | पुण्यश्लोक निवास, विश्रान्ति पार्क, विश्रान्ति वड, वडगाव रोड, आळंदी ग्रामीण, खेड, पुणे, 412105 | |
| Mobile / भ्रमणटवनी क्र. | 8888341440 | | | |
| Email-id / ई - मेल आय डी | punyashloktravels2021@gmail.com | | | |
| Date of commencement of business / व्यवसाय सुरु होण्याचा दिनांक | 01/01/2021 | | | |
| Nature of Business / व्यवसायाचे स्वरूप | TOUR MANAGEMENT AND CATERING SERVICES HOSPITALITY | | टुर मॅनेजमेंट अँड कॅटरिंग सर्वीसीज हॉस्पिटॅलिटी | |
| Whether establishment falls under public or private sector / आस्थापना सार्वजनिक क्षेत्रात येते की खाजगी क्षेत्रात येते | Private | | | |
| Total No. of Employee | Men | Women | Transgender | Total |
| | 1 | 0 | 0 | 1 |
| Name of the Employer / मालकाचे नाव | DNYANESHWAR MADHUKAR SHINGADE | | | जानेश्वर मधुकर शिंगाडे |
| Residential Address of the employer / मालकाच्या निवासस्थानाचा पत्ता | PUNYASHLOK NIWAS, VISHRANTI PARK, VISHRANTI WAD, VADGAO ROAD, ALANDI RURAL, KHED, PUNE, 412105 | | पुण्यश्लोक निवास, विश्रान्ति पार्क, विश्रान्ति वड, वडगाव रोड, आळंदी ग्रामीण, खेड, पुणे, 412105 | |
| Resident Since / वास्तव्य | 2020 | | | |
| Status / Designation | HOME | | | |
| Mobile No | 8888341440 | | | |
| E-mail ID | punyashloktravels2021@gmail.com | | | |
| Aadhar No | 791523382490 | | | |
| Name of Manager / व्यवस्थापकाचे नाव | | | | |
| Residential address of Manager / व्यवस्थापकाच्या निवासस्थानाचा पत्ता | | | | |
| Contact No | | | | |
| Fax No | | | | |
| Email-ID / ई - मेल आय डी | | | | |
| Aadhar No | | | | |

Shop Act Certificate of Business





Shri Gajanan Maharaj Shikshan Prasarak Mandal's
Sharadchandra Pawar Arts and Commerce College
Alandi Devachi, (Dudulgaon) Tal-Khed Dist.-Pune-412105
(Affiliated to Savitribai Phule Pune University, Recognised by Govt. of Maharashtra)



3/25/23, 7:41 PM

Print : Udyam Registration Certificate

| भारत सरकार Government of India सूक्ष्म, लघु एवं मध्यम उद्यम मंत्रालय Ministry of Micro, Small and Medium Enterprises | | MSME सूक्ष्म, लघु एवं मध्यम उद्यम MICRO, SMALL & MEDIUM ENTERPRISES | | | | | | | | | | | | | | | | | | | | | |
|---|--|---|---|---------------------|---------------------|----------------------------|-------------------------------|--------------|----------------|------------------------------------|--|---|--------------|------|--|---------------------------------|----------------------------------|----------|-------------------|--|---------------------------------|----------------------------------|--------------------------|
| UDYAM REGISTRATION CERTIFICATE | | | | | | | | | | | | | | | | | | | | | | | |
| UDYAM REGISTRATION NUMBER | UDYAM-MH-26-0425775 | | | | | | | | | | | | | | | | | | | | | | |
| NAME OF ENTERPRISE | MAULI KRUPA TOURS AND TRAVELS | | | | | | | | | | | | | | | | | | | | | | |
| TYPE OF ENTERPRISE * | <table border="1"><thead><tr><th>S.No.</th><th>Classification Year</th><th>Enterprise Type</th><th>Classification Date</th></tr></thead><tbody><tr><td>1</td><td>2022-23</td><td>Micro</td><td>25/03/2023</td></tr></tbody></table> | | | S.No. | Classification Year | Enterprise Type | Classification Date | 1 | 2022-23 | Micro | 25/03/2023 | | | | | | | | | | | | |
| S.No. | Classification Year | Enterprise Type | Classification Date | | | | | | | | | | | | | | | | | | | | |
| 1 | 2022-23 | Micro | 25/03/2023 | | | | | | | | | | | | | | | | | | | | |
| MAJOR ACTIVITY | SERVICES | | | | | | | | | | | | | | | | | | | | | | |
| SOCIAL CATEGORY OF ENTREPRENEUR | GENERAL | | | | | | | | | | | | | | | | | | | | | | |
| NAME OF UNIT(S) | <table border="1"><thead><tr><th>S.No.</th><th>Name of Unit(s)</th></tr></thead><tbody><tr><td>1</td><td>MAULI KRUPA TOURS AND TRAVELS</td></tr></tbody></table> | | | S.No. | Name of Unit(s) | 1 | MAULI KRUPA TOURS AND TRAVELS | | | | | | | | | | | | | | | | |
| S.No. | Name of Unit(s) | | | | | | | | | | | | | | | | | | | | | | |
| 1 | MAULI KRUPA TOURS AND TRAVELS | | | | | | | | | | | | | | | | | | | | | | |
| OFFICIAL ADDRESS OF ENTERPRISE | <table border="1"><thead><tr><th>Flat/Door/Block No.</th><th>Vishrant Wad</th><th>Name of Premises/ Building</th><th>Behind Durwa Provision Store</th></tr></thead><tbody><tr><td>Village/Town</td><td>Alandi Devachi</td><td>Block</td><td>Alandi Devachi</td></tr><tr><td>Road/Street/Lane</td><td>Vadgaon Road</td><td>City</td><td>Pune</td></tr><tr><td>State</td><td>MAHARASHTRA</td><td>District</td><td>PUNE , Pin 412105</td></tr><tr><td>Mobile</td><td>9022584549</td><td>Email:</td><td>niteshinde9822@gmail.com</td></tr></tbody></table> | | | Flat/Door/Block No. | Vishrant Wad | Name of Premises/ Building | Behind Durwa Provision Store | Village/Town | Alandi Devachi | Block | Alandi Devachi | Road/Street/Lane | Vadgaon Road | City | Pune | State | MAHARASHTRA | District | PUNE , Pin 412105 | Mobile | 9022584549 | Email: | niteshinde9822@gmail.com |
| Flat/Door/Block No. | Vishrant Wad | Name of Premises/ Building | Behind Durwa Provision Store | | | | | | | | | | | | | | | | | | | | |
| Village/Town | Alandi Devachi | Block | Alandi Devachi | | | | | | | | | | | | | | | | | | | | |
| Road/Street/Lane | Vadgaon Road | City | Pune | | | | | | | | | | | | | | | | | | | | |
| State | MAHARASHTRA | District | PUNE , Pin 412105 | | | | | | | | | | | | | | | | | | | | |
| Mobile | 9022584549 | Email: | niteshinde9822@gmail.com | | | | | | | | | | | | | | | | | | | | |
| DATE OF INCORPORATION / REGISTRATION OF ENTERPRISE | 01/04/2020 | | | | | | | | | | | | | | | | | | | | | | |
| DATE OF COMMENCEMENT OF PRODUCTION/BUSINESS | 01/04/2020 | | | | | | | | | | | | | | | | | | | | | | |
| NATIONAL INDUSTRY CLASSIFICATION CODE(S) | <table border="1"><thead><tr><th>S.No.</th><th>NIC 2 Digit</th><th>NIC 4 Digit</th><th>NIC 5 Digit</th><th>Activity</th></tr></thead><tbody><tr><td>1</td><td>77 - Rental and leasing activities</td><td>7710 - Renting and leasing of motor vehicles</td><td>77100 - Renting and leasing of motor vehicles</td><td>Services</td></tr><tr><td>2</td><td>79 - Travel agency, tour operator and other reservation service activities</td><td>7911 - Travel agency activities</td><td>79110 - Travel agency activities</td><td>Services</td></tr><tr><td>3</td><td>79 - Travel agency, tour operator and other reservation service activities</td><td>7912 - Tour operator activities</td><td>79120 - Tour operator activities</td><td>Services</td></tr></tbody></table> | | | S.No. | NIC 2 Digit | NIC 4 Digit | NIC 5 Digit | Activity | 1 | 77 - Rental and leasing activities | 7710 - Renting and leasing of motor vehicles | 77100 - Renting and leasing of motor vehicles | Services | 2 | 79 - Travel agency, tour operator and other reservation service activities | 7911 - Travel agency activities | 79110 - Travel agency activities | Services | 3 | 79 - Travel agency, tour operator and other reservation service activities | 7912 - Tour operator activities | 79120 - Tour operator activities | Services |
| S.No. | NIC 2 Digit | NIC 4 Digit | NIC 5 Digit | Activity | | | | | | | | | | | | | | | | | | | |
| 1 | 77 - Rental and leasing activities | 7710 - Renting and leasing of motor vehicles | 77100 - Renting and leasing of motor vehicles | Services | | | | | | | | | | | | | | | | | | | |
| 2 | 79 - Travel agency, tour operator and other reservation service activities | 7911 - Travel agency activities | 79110 - Travel agency activities | Services | | | | | | | | | | | | | | | | | | | |
| 3 | 79 - Travel agency, tour operator and other reservation service activities | 7912 - Tour operator activities | 79120 - Tour operator activities | Services | | | | | | | | | | | | | | | | | | | |
| DATE OF UDYAM REGISTRATION | 25/03/2023 | | | | | | | | | | | | | | | | | | | | | | |

* In case of graduation (upward/reverse) of status of an enterprise, the benefit of the Government Schemes will be availed as per the provisions of Notification No. S.O. 2119(E) dated 26.06.2020 issued by the M/o MSME.

https://udyamregistration.gov.in/Udyam_User/Udyam_PrintApplication.aspx

1/4

Udyam Registration Certificate





**Shri Gajanan Maharaj Shikshan Prasarak Mandal's
Sharadchandra Pawar Arts and Commerce College
Alandi Devachi, (Dudulgaon) Tal-Khed Dist.-Pune-412105
(Affiliated to Savitribai Phule Pune University, Recognised by Govt. of Maharashtra)**



**महाराष्ट्र दुकाने व आस्थापना (नोकरीचे व सेवाशर्तीचे विनियमन) नियम, २०१८
Form - 'F'**

[See Rule B]

APPLICATION FOR INTIMATION

| | | | | |
|--|---|-------|--|-----------------|
| Application ID | 104123942303 | | | |
| Registration Certificate / Intimation Receipt No. नोंदणी क्रमांक / पावती क्रमांक | 2331000317575267 | | | |
| Division / विभाग | Pune | | | |
| District / जिल्हा: | Pune | | | |
| Office Name | Shop Inspector Office, Chinchwad, Address- Gulnur Building, Near Chinchwad Railway Station, (Maladhakka), Chinchwad, District-Pune. | | | |
| Name of the establishment / आस्थापनेचे नाव | MAULI KRUPA TOURS AND TRAVELS माउली कृपा टुर अँड ट्रॅव्हल्स | | | |
| Previous details of establishment / आस्थापनेची पूर्वीची सविस्तर माहिती | New Registration | | | |
| Postal address and situation of the Establishment / (आस्थापनेचा पत्ता) | VISHRANT WAD, BEHIND DURWA PROVISION STORE, VADGAON RAOD, ALANDI DEVACHI, ALANDI RURAL , KHED, PUNE, 412105 | | विश्रान्त वड,बिहाडुन्ड दुर्वा प्रोविझन स्टोर,वडगाव रोड,आळंदी देवाची,आळंदी ग्रामीण,खेड,पुणे,412105 | |
| Mobile / संपर्कव्यती क्र. | 9022584549 | | | |
| Email-id / ई - मेल आय डी | nileshinde9822@gmail.com | | | |
| Date of commencement of business / व्यवसाय सुरु केल्याचा दिनांक | 01/04/2020 | | | |
| Nature of Business / व्यवसायाचे स्वरूप | TOURS AND TRAVELS | | टुर अँड ट्रॅव्हल्स | |
| Whether establishment falls under public or private sector / आस्थापना सार्वजनिक क्षेत्रात येते की खाजगी क्षेत्रात येते | Private | | | |
| Total No. of Employee | Men | Women | Transgender | Total |
| | 1 | 0 | 0 | 1 |
| Name of the Employer / मालकाचे नाव | NILESH TAYA SHINDE | | | निलेश तया शिंदे |
| Residential Address of the employer / मालकाच्या निवासस्थानाचा पत्ता | VISHRANT WAD,NEAR DURWA PROVISION STORE,VADGAON RAOD,ALANDI DEVACHI,ALANDI RURAL,KHED,PUNE,412105 | | विश्रान्त वड, नियर दुर्वा प्रोविझन स्टोर, वडगाव रोड, आळंदी देवाची, आळंदी ग्रामीण,खेड, पुणे, 412105 | |
| Resident Since / वास्तव्य | 2020 | | | |
| Status / Designation | PROPRIETOR | | | |
| Mobile No | 9022584549 | | | |
| E-mail ID | nileshinde9822@gmail.com | | | |
| Aadhar No | 235079070175 | | | |
| Name of Manager / व्यवस्थापकाचे नाव | | | | |
| Residential address of Manager / व्यवस्थापकाच्या निवासस्थानाचा पत्ता | | | | |
| Contact No | | | | |
| Fax No | | | | |
| Email-ID / ई - मेल आय डी | | | | |
| Aadhar No | | | | |

Shop Act Certificate of Business



PRINCIPAL
Sharadchandra Pawar Arts & Commerce College
Dudulgaon (Alandi), Pune



Shri Gajanan Maharaj Shikshan Prasarak Mandal's
Sharadchandra Pavar Arts and Commerce College
Alandi Devachi, (Dudulgaon) Tal-Khed Dist.-Pune-412105
(Affiliated to Savitribai Phule Pune University, Recognised by Govt. of Maharashtra)



Office of Business

PRINCIPAL
Sharadchandra Pavar Arts & Commerce College
Dudulgaon (Alandi), Pune



**Shri Gajanan Maharaj Shikshan Prasarak Mandal's
Sharadchandra Pawar Arts and Commerce College
Alandi Devachi, (Dudulgaon) Tal-Khed Dist.-Pune-412105
(Affiliated to Savitribai Phule Pune University, Recognised by Govt. of Maharashtra)**



UDYAM REGISTRATION NUMBER

UDYAM-MH-26-0292593

NAME OF ENTERPRISE

GOOD LUCK ENTERPRISES

TYPE OF ENTERPRISE*

MICRO (Based on FY 2020-21)

MAJOR ACTIVITY

SERVICES (Trading)

SOCIAL CATEGORY OF ENTREPRENEUR

GENERAL

NAME OF UNIT(S)

| S.No. | Name of Unit(s) |
|-------|-----------------------|
| 1 | Good Luck Enterprises |

| Flat/Door/Block No. | Shop no.3 | Name of Premises/Building | Malhar Building |
|---------------------|-------------------|---------------------------|------------------------|
| | Alandi Devachi | Block | Alandi |
| Village/Town | | City | Alandi,Pune |
| Road/Street/Lane | Moshi-Alandi Road | District | PUNE, Pin 412105 |
| State | MAHARASHTRA | Email: | goodluckup08@gmail.com |
| Mobile | 9112110777 | | |

OFFICIAL ADDRESS OF ENTERPRISE

DATE OF INCORPORATION / REGISTRATION OF ENTERPRISE

01/07/2022

DATE OF COMMENCEMENT OF PRODUCTION/BUSINESS

NATIONAL INDUSTRY CLASSIFICATION CODE(S)

| S.No. | NIC 2 Digit | NIC 4 Digit | NIC 5 Digit | Activity |
|-------|--|---|--|----------|
| 1 | 46 - Wholesale trade, except of motor vehicles and motorcycles | 4620 - Wholesale of agricultural raw materials and live animals | 46201 - Wholesale of cereals & pulses | Trading |
| 2 | 46 - Wholesale trade, except of motor vehicles and motorcycles | 4630 - Wholesale of food, beverages and tobacco | 46302 - Wholesale of raw milk & dairy products | Trading |
| 3 | 46 - Wholesale trade, except of motor vehicles and motorcycles | 4630 - Wholesale of food, beverages and tobacco | 46304 - Wholesale of confectionery, bakery products and beverages other than intoxicants | Trading |
| 4 | 46 - Wholesale trade, except of motor vehicles and motorcycles | 4630 - Wholesale of food, beverages and tobacco | 46305 - Wholesale of edible oils, fats, sugar and processed manufactured spices etc. | Trading |
| 5 | 46 - Wholesale trade, except of motor vehicles and motorcycles | 4630 - Wholesale of food, beverages and tobacco | 46306 - Wholesale of tea, coffee & cocoa | Trading |
| 6 | 46 - Wholesale trade, except of motor vehicles and motorcycles | 4630 - Wholesale of food, beverages and tobacco | 46309 - Wholesale of other basic manufactured food stuffs n.e.c. | Trading |
| 7 | 46 - Wholesale trade, except of motor vehicles and motorcycles | 4649 - Wholesale of other household goods | 46491 - Wholesale of toiletry, perfumery and cosmetics | Trading |

DATE OF UDYAM REGISTRATION

23/07/2022

* In case of graduation (upward/reverse) of status of an enterprise, the benefit of the Government Schemes will be availed as per the provisions of Notification No. S.O. 2119(E) dated 26.06.2020 issued by the Mo/MSME.



Udyam Registration Certificate

Principal
PRINCIPAL

**Sharadchandra Pawar Arts & Commerce College
Dudulgaon (Alandi), Pune**



**Shri Gajanan Maharaj Shikshan Prasarak Mandal's
Sharadchandra Pawar Arts and Commerce College
Alandi Devachi, (Dudulgaon) Tal-Khed Dist.-Pune-412105
(Affiliated to Savitribai Phule Pune University, Recognised by Govt. of Maharashtra)**



**महाराष्ट्र दुकाने व आस्थापना (नोकरीचे व सेवाशर्तीचे विनियमन) नियम, २०१८
Form - 'F'**

[See Rule 8]

APPLICATION FOR INTIMATION

| | | | | |
|--|---|-------|---|-------|
| Application ID | 107205962203 | | | |
| Registration Certificate / Intimation Receipt No. नोंदणी क्रमांक / पावती क्रमांक | | | | |
| Division / विभाग | Pune | | | |
| District / जिल्हा: | Pune | | | |
| Office Name | Shop Inspector Office, Chinchwad, Address- Gulnur Building, Near Chinchwad Railway Station, (Maladhakka), Chinchwad, District-Pune. | | | |
| Name of the establishment / आस्थापनेचे नाव | GOOD LUCK ENTERPRISES गुड लक इन्टरप्राय्सेस | | | |
| Previous details of establishment / आस्थापनेची पूर्वीची सविस्तर माहिती | New Registration | | | |
| Postal address and situation of the Establishment / (आस्थापनेचा पत्ता) | MALHAR BUILDING, MOSHI-ALANDI ROAD, NEAR GAJANAN MAHARAJ MANDIR, WARD NO.9, AALANDI , HAVELI, PUNE, 412105 | | मल्हार बील्डींग, मोशी-अलांदी रोड, नियर गजानन महाराज मंदिर, वार्ड नं.9, आळंदी, हवेली, पुणे, 412105 | |
| Mobile / भ्रमणधनी क्र. | 9112110777 | | | |
| Email-id / ई - मेल आय डी | goodluckenp08@gmail.com | | | |
| Date of commencement of business / व्यवसाय सुरु करण्याचा दिनांक | 01/07/2022 | | | |
| Nature of Business / व्यवसायाचे स्वरूप | TRADING, DISTRIBUTION | | ट्रेडिंग, डिस्ट्रीब्युशन | |
| Whether establishment falls under public or private sector / आस्थापना सार्वजनिक क्षेत्रात येते की खाजगी क्षेत्रात येते | Private | | | |
| Total No. of Employee | Men | Women | Transgender | Total |
| | 5 | 3 | 0 | 8 |
| Name of the Employer / मालकाचे नाव | JAYESH LALIT BORA | | जयेश ललित बोरा | |
| Residential Address of the employer / मालकाच्या निवासस्थानाचा पत्ता | BORA BUILDING, MOSHI-ALANDI ROAD, NEAR GAJANAN MAHARAJ MANDIR, WARD NO.10, AALANDI, HAVELI, PUNE, 412105 | | बोरा बील्डींग, मोशी-अलांदी रोड, नियर गजानन महाराज मंदिर, वार्ड नं.10, आळंदी, हवेली, पुणे, 412105 | |
| Resident Since / वास्तव्य | 1985 | | | |
| Status / Designation | OWNER | | | |
| Mobile No | 9112110777 | | | |
| E-mail ID | goodluckenp08@gmail.com | | | |
| Aadhar No | 662793374939 | | | |
| Name of Manager / व्यवस्थापकाचे नाव | | | | |
| Residential address of Manager / व्यवस्थापकाच्या निवासस्थानाचा पत्ता | | | | |
| Contact No | | | | |
| Fax No | | | | |
| Email-ID / ई - मेल आय डी | | | | |
| Aadhar No | | | | |



Shop Act of Business

PRINCIPAL
Sharadchandra Pawar Arts & Commerce College
Dudulgaon (Alandi), Pune



Shri Gajanan Maharaj Shikshan Prasarak Mandal's
Sharadchandra Pawar Arts and Commerce College
Alandi Devachi, (Dudulgaon) Tal-Khed Dist.-Pune-412105
(Affiliated to Savitribai Phule Pune University, Recognised by Govt. of Maharashtra)



List of Entrepreneur Student(Academic 2018-19)

Wall of Honour -2018-19

| Sr. No. | Name of Students | Stream | Types of Business |
|---------|---------------------------|----------------|--------------------------|
| 1 | Shrikant Shivaji Demewar | B.B.A. (C.A.) | Shree Mauli Enterprises |
| 2 | Yuvraj Krushnaji Dahake | B.com. | Aaradhya Mangal Karyalay |
| 3 | Parmeshwar Paraji Firange | M.A. | Dnyanai Provision Stores |



PRINCIPAL
Sharadchandra Pawar Arts & Commerce College
Dudulgaon (Alandi), Pune



Shri Gajanan Maharaj Shikshan Prasarak Mandal's
Sharadchandra Pawar Arts and Commerce College
Alandi Devachi, (Dudulgaon) Tal-Khed Dist.-Pune-412105
(Affiliated to Savitribai Phule Pune University, Recognised by Govt. of Maharashtra)



Business office

श्री.माऊली एंटरप्रायजेस
महा-ई सेवा केंद्र

आपले सरकार CSC

• उन्वयन दाखला • राजपत्र • जात वैधता प्रमाणपत्र • फूड लायसन्स • स्मार्ट कार्ड • आधार कार्ड • पासपोर्ट
• फोटो प्रिंट • पी.एफ. संबंधी कामे • जीवन ह्यात प्रमाणपत्र • नवीन पॅनकार्ड • नॉनक्रिमीलेअर • शॉपअॅक्ट • डोमोस्टाईल
• पोलीस व्हेरीफिकेशन • मराठी टायपिंग • जातीचा दाखला • उच्चम आधार • ड्रायव्हिंग लायसन्स • ७/१२ व ८ अ उतारा

सर्व प्रकारचे ऑनलाईन फॉर्म भरले जातील. ड्रॉक्स, स्टेशनरी, कलर प्रिंट

पत्ता : एम. आय. टी. कॉलेज जवळ, देवुफाटा, आळंदी देवाची

7498025716

Business Card



Principal
PRINCIPAL
Sharadchandra Pawar Arts & Commerce College
Dudulgaon (Alandi), Pune



**Shri Gajanan Maharaj Shikshan Prasarak Mandal's
Sharadchandra Pawar Arts and Commerce College**
Alandi Devachi, (Dudulgaon) Tal-Khed Dist.-Pune-412105
(Affiliated to Savitribai Phule Pune University, Recognised by Govt. of Maharashtra)



Photo of Business



PRINCIPAL
Sharadchandra Pawar Arts & Commerce College
Dudulgaon (Alandi), Pune



**Shri Gajanan Maharaj Shikshan Prasarak Mandal's
Sharadchandra Pawar Arts and Commerce College
Alandi Devachi, (Dudulgaon) Tal-Khed Dist.-Pune-412105
(Affiliated to Savitribai Phule Pune University, Recognised by Govt. of Maharashtra)**



**महाराष्ट्र दुकाने व आस्थापना (नोकरीचे व सेवाशर्तीचे विनियमन) नियम, २०१८
नमुना "ग"
(नियम ९ पहा)**

सूचना दिल्याबाबत पावती



अर्जदाराने नमुना फ द्वारा व्यवसाय सुरु केल्याबाबतची सूचना खाली नमुद केलेल्या तपशीलासह या कार्यालयास दिलेली आहे. त्याचा तपशील पुढीलप्रमाणे:

| | | | | | | | | | | | |
|-------|---|-----|--|-------|--------|-----|------|---|---|---|---|
| १. | पावती क्रमांक | : | २०३१०००३१४११३२४८ | | | | | | | | |
| २. | अर्जाचा (सूचनापत्राचा) आयडी क्रमांक | : | १०४३३६१८२००३ | | | | | | | | |
| ३. | आस्थापनेचे नाव | : | श्री माऊली एंटरप्रायजेस SHREE MAULI ENTERPRISES | | | | | | | | |
| ४. | कामगारांची एकूण संख्या | : | ३ | | | | | | | | |
| | | | <table border="1"><tr><td>पुरुष</td><td>स्त्री</td><td>इतर</td><td>एकूण</td></tr><tr><td>२</td><td>१</td><td>०</td><td>३</td></tr></table> | पुरुष | स्त्री | इतर | एकूण | २ | १ | ० | ३ |
| पुरुष | स्त्री | इतर | एकूण | | | | | | | | |
| २ | १ | ० | ३ | | | | | | | | |
| ५. | अ) मालकाचे नाव | : | श्रीकांत शिवाजी डेमेवार SHRIKANT SHIVAJI DEMEWAR | | | | | | | | |
| | ब) आस्थापनेचा पत्ता | : | ज्ञानेश्वर कॉम्प्लेक्स, आळंदी देहू रोड, निघर एम आई टी कॉलेज, आळंदी देवाची, पिंपरी विचवड (महानगरपालिका), हवेली, पुणे, ४१२१०५ | | | | | | | | |
| ६. | सदरची पावती ही केवळ अर्जदाराने त्याचा व्यवसाय सुरु केल्याबद्दल कार्यालयास पाठविलेल्या सूचना पत्राची पोच पावती असून व्यवसाय अथवा व्यवसायाची जागा अस्तित्वात असल्याबद्दलचा पुरावा नाही. व्यवसायासाठी व व्यवसायाच्या जागेसाठी आवश्यक असणारी संबंधित सक्षम प्राधिकारी यांच्याकडील पूर्व / पश्चात परवानगी, अनुज्ञप्ती, परवाना धारण करण्याची सर्वस्वी जबाबदारी मालकाची राहिल. ही पोच पावती व्यवसायाच्या जागेचा मालकी हक्क किंवा मालमतेचा मालकी हक्क किंवा तावा या प्रयोजनांवर कोणत्याही कायदांतर्गत ग्राह्य घरता येणार नाही. | | | | | | | | | | |
| ७. | व्यवसायाचे स्वरूप | : | स्टेशनरी शॉप / STATIONERY SHOP | | | | | | | | |
| ८. | पूर्वीचा नोंदणी प्रमाणपत्राचा क्रमांक व दिनांक, लागू असल्यास | : | १५४८६८ १०/०१/२०१९ | | | | | | | | |

टीप : सदरची पोच पावती संगणकीय प्रणालीद्वारे तयार करण्यात आलेली असल्याने त्यावर स्वाक्षरीची आवश्यकता नाही. सदरची पोच पावती ही अर्जदाराने सादर केलेल्या स्वयंपोषणापत्र आणि स्वयंसाक्षात्कीत अभिलेखाद्वारे पडताळणी न करता देण्यात आलेले आहे.
सादर पोचपावती ही १० वेळा कमी कामगार असलेल्या आस्थापनांना नोंदणी दाखल्या ऐवजी देण्यात येते. त्यांना नमुना - ब मध्ये नोंदणी प्रमाणपत्र अनुज्ञेय होत नाही.

दिनांक : १९-०६-२०२०

ठिकाण : Pune

कार्यालयाचा पत्ता : Shop Inspector Office, Chinchwad, Address- Gulhur Building, Near Chinchwad Railway Station, (Maladhakka), Chinchwad, District-Pune.

| | |
|------------------------|----------------------------------|
| अर्जाचा आव.की. क्रमांक | प्रदान केलेले सेवा मूल्य (रुपये) |
| १०४३३६१८२००३ | २३.६० |

Page 1 of 1

Shop Act Certificate of Business





Shri Gajanan Maharaj Shikshan Prasarak Mandal's
Sharadchandra Pawar Arts and Commerce College
Alandi Devachi, (Dudulgaon) Tal-Khed Dist.-Pune-412105
(Affiliated to Savitribai Phule Pune University, Recognised by Govt. of Maharashtra)



मो. 7770070044
मो. 7776051204



मो. 7770040044
8421803737

आराध्या मंगल कार्यालय

आळंदी रजिस्टर विवाह संस्था

महाराष्ट्र संस्था नोंदनी क्र. रजि. ५०७/२०२१/पुणे.

हिंदू मरेज अॅक्ट १९५५ नुसार तसेच स्पेशल मरेज अॅक्ट १९५४नुसार कायदेशीर प्रमाणपत्र किंवा लग्न लावून मिळेल.

कोर्टमरेज करीता मार्गदर्शन केले जाईल. अर्जदमध्ये रजिस्टर मरेज करून मिळेल.

आमच्याकडे आंतरजातीय विवाह व हिंदू वैदिक पद्धतीने व रजिस्टर व नोंदणीकृत विवाह केले जातील.

कोर्ट मरेज, लव्ह मरेज, अरेज मरेज केले जातील.

ऑफिस - चाकण रोड केळगांव चौक, पुंडरे आळी, कुंभार गुल्मी धर्मशाळा, आळंदी वेवाची ता.खेड. पुणे- ४१२१०५

Business Card



Business Office

Principal
PRINCIPAL

Sharadchandra Pawar Arts & Commerce College
Dudulgaon (Alandi), Pune



Shri Gajanan Maharaj Shikshan Prasarak Mandal's
Sharadchandra Pawar Arts and Commerce College
Alandi Devachi, (Dudulgaon) Tal-Khed Dist.-Pune-412105
(Affiliated to Savitribai Phule Pune University, Recognised by Govt. of Maharashtra)



आराध्या मंगल संस्था
शिवरत्न मंगल कार्यालय

महाराष्ट्र संस्था नोंदणी क्र. रंज. ५०५/२०२१/पुणे

हिंदू मरेज अंक्ट १९५५ नुसार तसेच स्पेशल मरेज
अंक्ट १९५४ नुसार कायदेशीर प्रमाणपत्र किंवा विवाह लावून मिळेल.

* आमच्याकडे हिंदू वैदिक पध्दतीने व रजिस्टर पध्दतीने नोंदणीकृत
विवाह केले जातात. तसेच आंतरजातीय विवाह लावले जातात.
व योग्य मार्गदर्शन मिळेल.

* लव्ह मरेज * अरेंज मरेज
* कोर्ट मरेज

तसेच हिंदू वैदिक पध्दतीने लग्न लावून दिले जाते.
अर्जमध्ये रजिस्टर मरेज करून मिळेल.
लग्न, मुंज, वाढदिवस व इतर शुभकार्यासाठी
सायं दरात हॉल भाड्याने मिळेल.

टिप : चौकशी फक्त ऑफिस मध्येच करावी.  love_marriage_successpoint_

संपर्क : 7770070044 / 7776051204 / 7770040044 / 8421803737

Banner of Shop



PRINCIPAL
Sharadchandra Pawar Arts & Commerce College
Dudulgaon (Alandi), Pune



**Shri Gajanan Maharaj Shikshan Prasarak Mandal's
Sharadchandra Pawar Arts and Commerce College
Alandi Devachi, (Dudulgaon) Tal-Khed Dist.-Pune-412105
(Affiliated to Savitribai Phule Pune University, Recognised by Govt. of Maharashtra)**



महाराष्ट्र दुकाने व आस्थापना (लोकरीचे व सेवाशर्तीचे विनियमन) नियम, २०१८
नमुना "ग"
(नियम ९ पहल)

सूचना दिल्याबाबत पावती



अर्जदाराने नमुना फ द्वारा व्यवसाय सुरु केल्याबाबतची सूचना खाली नमूद केलेल्या तपशीलसह या कार्यालयास दिलेली आहे. त्याचा तपशील पुढीलप्रमाणे:

| १. | पावती क्रमांक | : | २२३१०००३१६,०८८६८० | | | | | | |
|-------|--|-----|--|-------|--------|-----|------|---|---|
| २. | अर्जाचा (सूचनापत्राचा) आयडी क्रमांक | : | १००६५५६५२२०३ | | | | | | |
| ३. | आस्थापनेचे नाव | : | आराध्या मंगल कार्यालय AARADHYA MANGAL KARYALAY | | | | | | |
| ४. | कामगारांची एकूण संख्या | : | ८ | | | | | | |
| | | | <table border="1"><thead><tr><th>पुरुष</th><th>स्त्री</th><th>इतर</th><th>एकूण</th></tr></thead><tbody><tr><td>५</td><td>३</td><td>०</td><td>८</td></tr></tbody></table> | पुरुष | स्त्री | इतर | एकूण | ५ | ३ |
| पुरुष | स्त्री | इतर | एकूण | | | | | | |
| ५ | ३ | ० | ८ | | | | | | |
| ५. | अ) मालकाचे नाव | : | युवराज कृष्णाजी रुहाके YUVRAJ KRUSHNAJI DAHAKE | | | | | | |
| | ब) आस्थापनेचा पत्ता | : | चाकण रोड केलगाव चौक, फुडरे आली कुंमार गुरुजी धर्मशाळा, वाळंदी देवाची, खेड, पुणे, ४१२१०५ | | | | | | |
| ६. | सदरची पावती ही केवळ अर्जदाराने त्याचा व्यवसाय सुरु केल्यावरून कार्यालयास पाठविलेल्या सूचना पत्राची पोच पावती असून व्यवसाय अथवा व्यवसायाची जागा अस्तित्वात असल्याबद्दलचा पुरावा नाही. व्यवसायासाठी व व्यवसायाच्या जागेसाठी आवश्यक असणारी संबंधित सलग प्राधिकारी यांच्याकडील पूर्व / पश्चात परवानगी, अनुज्ञप्ती, परवाना घारण करण्याची सर्वस्वी जबाबदारी मालकाची राहिल. ही पोच पावती व्यवसायाच्या जागेचा मालकी हक्क किंवा मालगस्तेचा मालकी हक्क किंवा सावा या प्रयोजनांनार्थ कोणत्याही कायद्यांतर्गत ग्राह्य धरता येणार नाही. | | | | | | | | |
| ७. | व्यवसायाचे स्वरूप | : | MANGAL KARYALAY | | | | | | |
| ८. | पूर्वीचा नोंदणी प्रमाणपत्राचा क्रमांक व दिनांक. लागू असल्यास | : | १२६४८ ०९/०२/२०१८ | | | | | | |

टीप : सदरची पोच पावती संगणकीय प्रणालीद्वारे तयार करण्यात आलेली असल्याने त्यावर स्वाक्षरीची आवश्यकता नाही. सदरची पोच पावती ही अर्जदाराने सावर केलेल्या स्वयंघोषणापत्र आणि स्वयंसाक्षात्कीत अभिलेखाद्वारे पडताळणी न करता देण्यात आलेले आहे. सावर पोचपावती ही १० पेक्षा कमी कामगार असलेल्या आस्थापनांना नोंदणी दाखल्या ऐवजी देण्यास येते. त्यांना नमुना - ग मध्ये नोंदणी प्रमाणपत्र अनुज्ञेय होत नाही.

दिनांक : १८-०१-२०२२

ठिकाण : Pune

कार्यालयाचा पत्ता : Shop Inspector Office, Chinchwad, Address- Gulnar Building, Near Chinchwad Railway Station, (Malachakka), Chinchwad, District-Pune.

| | |
|------------------------|----------------------------------|
| अर्जाचा आय.डी. क्रमांक | प्रदान केलेले पोचा मूल्य (रुपये) |
| १००६५५६५२२०३ | २३.६० |

Page 1 of 1



Shop Act Certificate of Business

PRINCIPAL

Sharadchandra Pawar Arts & Commerce College
Dudulgaon (Alandi), Pune



**Shri Gajanan Maharaj Shikshan Prasarak Mandal's
Sharadchandra Pawar Arts and Commerce College
Alandi Devachi, (Dudulgaon) Tal-Khed Dist.-Pune-412105
(Affiliated to Savitribai Phule Pune University, Recognised by Govt. of Maharashtra)**



3/23/22, 10:50 AM

Print : Udyam Registration Certificate

| | | |
|--|--|--|
| | भारत सरकार Government of India सूक्ष्म, लघु एवं मध्यम उद्यम मंत्रालय Ministry of Micro, Small and Medium Enterprises Udyam Registration Number : UDYAM-MH-26-0239815 | MSME सूक्ष्म, लघु एवं मध्यम उद्यम MICRO, SMALL & MEDIUM ENTERPRISES |
|--|--|--|

| | | | |
|-----------------------|-------------------------------|---|--------------------------|
| Type of Enterprise | MICRO | Major Activity | Services |
| Type of Organisation | Proprietary | Name of Enterprise | AARADHYA MANGAL KARYALAY |
| Owner Name | SHRI YUVRAJ KRISHINAJI DAHAKE | PAN | BOXPD6838M |
| Do you have GSTIN | No | Mobile No. | 7776051204 |
| Email Id | YUVRAJDAHAKE1993@GMAIL.COM | Social Category | General |
| Gender | Male | Specially Abled(DIVYANG) | No |
| Date of Incorporation | 09/02/2018 | Date of Commencement of Production/Business | |

| | | |
|---------------------|-------------|---------------------|
| Bank Details | | |
| Bank Name | IFS Code | Bank Account Number |
| UNION BANK OF INDIA | UBIN0558788 | 587802010022501 |

| | | | |
|--------------------|--------|-------|-------|
| Employment Details | | | |
| Male | Female | Other | Total |
| 5 | 3 | 0 | 8 |

| Investment in Plant and Machinery OR Equipment (in Rs.) | | | | | | | | | | |
|---|----------------|-----------------|--------------------------|--|---|--------------------|---------------------|------------------------|----------------|----------|
| S.No. | Financial Year | Enterprise Type | Written Down Value (WDV) | Exclusion of cost of Pollution Control, Research & Development and Industrial Safety Devices | Net Investment in Plant and Machinery OR Equipment[(A)-(B)] | Total Turnover (A) | Export Turnover (B) | Net Turnover [(A)-(B)] | Is ITR Filled? | ITR Type |
| 1 | 2019-20 | Micro | 0.00 | 0.00 | 0.00 | 0.00 | 0.00 | 0.00 | No | NA |

| Unit(s) Details | | | | | | | | | | |
|-----------------|--------------------------|-------------|---------------|--------------|---------------------------|----------------|------|--------|-------------|----------|
| SN | Unit Name | Flat | Building | Village/Town | Block | Road | City | Pin | State | District |
| 1 | AARADHYA MANGAL KARYALAY | CHAKAN ROAD | KELGAON CHOWK | GHUNDARE ALI | KUMBHAR GURUJI DHARMSHALA | ALANDI DEVACHI | PUNE | 412105 | MAHARASHTRA | PUNE |

| | | | |
|--------------------------------|----------------|----------------------------|----------------------------|
| Official address of Enterprise | | | |
| Flat/Door/Block No. | CHAKAN ROAD | Name of Premises/ Building | KELGAON CHOWK |
| Village/Town | GHUNDARE ALI | Block | KUMBHAR GURUJI DHARMSHALA |
| Road/Street/Lane | ALANDI DEVACHI | City | PUNE |
| State | MAHARASHTRA | District | PUNE, Pin : 412105 |
| Mobile | 7776051204 | Email: | YUVRAJDAHAKE1993@GMAIL.COM |

| National Industry Classification Code(S) | | | | |
|--|---|--------------------------------------|--|----------|
| S.No. | Nic 2 Digit | Nic 4 Digit | Nic 5 Digit | Activity |
| 1 | 56 - Food and beverage service activities | 5621 - Event catering | 56210 - Event catering | Services |
| 2 | 56 - Food and beverage service activities | 5629 - Other food service activities | 56291 - Activities of food service contractors (e.g. for transportation companies) | Services |

| | |
|--|------------------------|
| Are you interested to get registered on Government e-Market (GeM) Portal | No |
| Are you interested to get registered on TReDS Portals(one or more) | No |
| District Industries Centre | PUNE (MAHARASHTRA) |
| MSME-DI | MUMBAI (MAHARASHTRA) |
| Date of Udyam Registration | 18/03/2022 |
| Date of Printing | 23/03/2022 |



Udyam Registration Certificate

PRINCIPAL
 Sharadchandra Pawar Arts & Commerce College
 Dudulgaon (Alandi), Pune



**Shri Gajanan Maharaj Shikshan Prasarak Mandal's
Sharadchandra Pawar Arts and Commerce College**
Alandi Devachi, (Dudulgaon) Tal-Khed Dist.-Pune-412105
(Affiliated to Savitribai Phule Pune University, Recognised by Govt. of Maharashtra)



Photo of Business



Principal
PRINCIPAL
Sharadchandra Pawar Arts & Commerce College
Dudulgaon (Alandi), Pune



Shri Gajanan Maharaj Shikshan Prasarak Mandal's
Sharadchandra Pawar Arts and Commerce College
Alandi Devachi, (Dudulgaon) Tal-Khed Dist.-Pune-412105
(Affiliated to Savitribai Phule Pune University, Recognised by Govt. of Maharashtra)



महाराष्ट्र दुकाने व आस्थापना (लोकरीचे व सेवाशर्तीचे विनियमन) नियम, २०१८
नमुना "ग"
(नियम ९ पहा)

सूचना दिल्याबाबत पावती

अर्जदाराने नमुना फ द्वारा व्यवसाय सुरु केल्याबाबतची सूचना खाली नमूद केलेल्या तपशीलासह या कार्यालयास दिलेली आहे. त्याचा तपशील पुढीलप्रमाणे:

| १. | पावती क्रमांक | : | १९३१०००३१३३७४१५६ | | | | | | | | |
|-------|---|-----|--|-------|--------|-----|------|---|---|---|---|
| २. | अर्जाचा (सूचनापत्राचा) आयडी क्रमांक | : | १०६८०७३८१९०३ | | | | | | | | |
| ३. | आस्थापनेचे नाव | : | ज्ञानाई प्रोव्हिजन स्टोअर्स DNYANAI PROVISION STORES | | | | | | | | |
| ४. | कामगारांची एकूण संख्या | : | १ | | | | | | | | |
| | | | <table border="1"><thead><tr><th>पुरुष</th><th>स्त्री</th><th>इतर</th><th>एकूण</th></tr></thead><tbody><tr><td>१</td><td>०</td><td>०</td><td>१</td></tr></tbody></table> | पुरुष | स्त्री | इतर | एकूण | १ | ० | ० | १ |
| पुरुष | स्त्री | इतर | एकूण | | | | | | | | |
| १ | ० | ० | १ | | | | | | | | |
| ५. | अ) मालकाचे नाव | : | परमेश्वर पराजी फिरंगे PARAMESHWAR PARAJI FIRANGE | | | | | | | | |
| | ब) आस्थापनेचा पत्ता | : | वैश्य समाज धर्म शाला, गोपालपुरा, देवाची आळंदी, आळंदी, पुणे (महानगरपालिका), पुणे शहर, पुणे, ४१२१०५ | | | | | | | | |
| ६. | सदरची पावती ही केवळ अर्जदाराने त्याचा व्यवसाय सुरु केल्याबद्दल कार्यालयास पाठविलेल्या सूचना पत्राची पोच पावती असून व्यवसाय अथवा व्यवसायाची जागा अस्तित्वात असल्याबद्दलचा पुरावा नाही. व्यवसायासाठी व व्यवसायाच्या जागेसाठी आवश्यक असणारी संबंधित सक्षम प्राधिकारी यांच्याकडील पूर्व / पश्चात परवानगी, अनुज्ञप्ती, परवाना घारण करण्याची सर्वस्वी जबाबदारी मालकाची राहिल. ही पोच पावती व्यवसायाच्या जागेचा मालकी हक्क किंवा मालमतेचा मालकी हक्क किंवा ताबा या प्रयोजनार्थ कोणत्याही कायद्यांतर्गत ग्राह्य धरता येणार नाही. | | | | | | | | | | |
| ७. | व्यवसायाचे स्वरूप | : | किराणा आणि जनरल स्टोर / KIRANA & GENERAL | | | | | | | | |
| ८. | पूर्वीचा नोंदणी प्रमाणपत्राचा क्रमांक व दिनांक, लागू असल्यास | : | | | | | | | | | |

टीप : सदरची पोच पावती संगणकीय प्रणालीद्वारे तयार करण्यात आलेली असल्याने त्यावर स्वाक्षरीची आवश्यकता नाही.

दिनांक : ०७-०९-२०१९

ठिकाण : Pune

कार्यालयाचा पत्ता : Office of the Deputy Commissioner of Labour, Pune, Address- Pune District Bungalow No.५, Mumbai - Pune Road, Shivaji Nagar, Pune-४११००५

| अर्जाचा क्र. व दि. क्रमांक | प्रदान केलेले सेवा शुल्क (रुपये) |
|----------------------------|----------------------------------|
| १०६८०७३८१९०३ | २३.६० |

Page 1 of 1



Shop Act Certificate of Business

PRINCIPAL

Sharadchandra Pawar Arts & Commerce College
Dudulgaon (Alandi), Pune



Shri Gajanan Maharaj Shikshan Prasarak Mandal's
Sharadchandra Pawar Arts and Commerce College
Alandi Devachi, (Dudulgaon) Tal-Khed Dist.-Pune-412105
(Affiliated to Savitribai Phule Pune University, Recognised by Govt. of Maharashtra)



List of Entrepreneur Student(Academic Year-2017-18)

Wall of Honour -2017-18

| Sr. No. | Name of Students | Stream | Types of Business |
|---------|-----------------------------|--------|-------------------|
| 1 | Gorakh Sukhdev vhadgal | B.A. | Mobile Shop |
| 2 | Nitin Pundalik Pendhari | B.A. | Mobile Shop |
| 3 | Shubham Bhausahab Tapkir | B.Com. | Mauli Wadewale |
| 4 | Gorakshnath Shyamrao Mohite | B.Com | Construction |



Principled
PRINCIPAL
Sharadchandra Pawar Arts & Commerce College
Dudulgaon (Alandi), Pune



**Shri Gajanan Maharaj Shikshan Prasarak Mandal's
Sharadchandra Pawar Arts and Commerce College**
Alandi Devachi, (Dudulgaon) Tal-Khed Dist.-Pune-412105
(Affiliated to Savitribai Phule Pune University, Recognised by Govt. of Maharashtra)



कन्हैया मोबाईल शॉपी

आमच्याकडे सर्व प्रकारचे मोबाईल विक्री व दुरुस्ती, सर्व प्रकारचे मोबाईल रिचार्ज, डिश टी.व्ही. रिचार्ज, मनी ट्रान्सफर केली जाईल.

मोबाईल अॅक्सेसरीज, डाउनलोडींग, ऑनलाईन रेल्वे, बस तिकीट बुकिंग, ऑनलाईन फॉर्म, आधार कार्ड, पॅनकार्ड, रेंट अॅग्रीमेंट, फुड लायसन्स, शॉपअॅक्ट लायसन्स, गॅझेट, लॅमिनेशन, झेरॉक्स, काढून मिळेल.

idea airtel jio BSNL

प्रोग्र. जोरखदादा व्हडगळ
9637370001, 9623070769

श्री ज्ञानेश्वर विद्यालयासमोर, चाकण रोड, आळंदी

Business Card

कन्हैया मोबाईल शॉपी
ऑण्ड जनरल स्टोअर्स
प्रिंटिंग सर्व्हिसेस

व्हिजीटिंग कार्ड फलेक्स पॅम्पलेट
लग्नपत्रिका पोस्टर विलयुक
लेटरहेड स्टिकर डी.टी.पी.

छपाई व डिझायनिंगची कामे योग्य दरात करून मिळतील.

Jio DIGITAL LIFE MNP सेवा केंद्र

झेरोक्स
प्रिंट, लॅमिनेशन, कार्ट्रिज, पाणी बॉटल

ग्राहक सेवा केंद्र

Photo of Business



Prinzel
PRINCIPAL
Sharadchandra Pawar Arts & Commerce College
Dudulgaon (Alandi), Pune



**Shri Gajanan Maharaj Shikshan Prasarak Mandali's
Sharadchandra Pawar Arts and Commerce College
Alandi Devachi, (Dudulgaon) Tal-Khed Dist.-Pune-412105
(Affiliated to Savitribai Phule Pune University, Recognised by Govt. of Maharashtra)**



महाराष्ट्र दुकान व आस्थापना (नोकरीचे व सेवाशर्तीचे विनियमन) नियम, २०१८
नमुना "ग"
(नियम ९ पहा)

सूचना दिल्याबाबत पावती



अर्जदाराने नमुना फ द्वारा व्यवसाय सुरु केल्याबाबतची सूचना खाली नमूद केलेल्या तपशीलासह या कार्यालयास दिलेली आहे. त्याचा तपशील पुढीलप्रमाणे:

| १. | पावती क्रमांक | : | १८३१०००३१२४५००२७ | | | | | | |
|-------|---|-----|--|-------|--------|-----|------|---|---|
| २. | अर्जाचा (सूचनापत्राचा) आयडी क्रमांक | : | १०५२६६८४९८०३ | | | | | | |
| ३. | आस्थापनेचे नाव | : | कन्हैया मोबाइल शॉपी अँड जनरल स्टोर KANHAYA MOBILE SHOPPY AND GENERAL STORE | | | | | | |
| ४. | कामगारांची एकूण संख्या | : | १ | | | | | | |
| | | | <table border="1"><thead><tr><th>पुरुष</th><th>स्त्री</th><th>इतर</th><th>एकूण</th></tr></thead><tbody><tr><td>१</td><td>०</td><td>०</td><td>१</td></tr></tbody></table> | पुरुष | स्त्री | इतर | एकूण | १ | ० |
| पुरुष | स्त्री | इतर | एकूण | | | | | | |
| १ | ० | ० | १ | | | | | | |
| ५. | अ) मालकाचे नाव | : | गोरख सुखदेव व्हादगळ GORAKH SUKHADEV VHADGAL | | | | | | |
| | ब) आस्थापनेचा पत्ता | : | चाकण रोड,, ऑपजिट ज्ञानेश्वर विद्यालय,, आळंदी (देवाची), पुणे, आळंदी ग्रामीण, खेड, पुणे, ४१२१०५ | | | | | | |
| ६. | सदरची पावती ही केवळ अर्जदाराने त्याचा व्यवसाय सुरु केल्याबद्दल कार्यालयास पाठविलेल्या सूचना पत्राची पोच पावती असून व्यवसाय अथवा व्यवसायाची जागा अस्तित्वात असल्याबद्दलचा पुरावा नाही. व्यवसायासाठी व व्यवसायाच्या जागेसाठी आवश्यक असणारी संबंधित सक्षम प्राधिकारी यांच्याकडील पूर्व / पश्चात परवानगी, अनुज्ञप्ती, परवाना धारण करण्याची सर्वस्वी जबाबदारी मालकाची राहिल. ही पोच पावती व्यवसायाच्या जागेचा मालकी हक्क किंवा मालमत्तेचा मालकी हक्क किंवा ताबा या प्रयोजनार्थ कोणत्याही कायद्यांतर्गत ग्राह्य घरता येणार नाही. | | | | | | | | |
| ७. | व्यवसायाचे स्वरूप | : | MOBILE SHOPPY AND GENERAL STORE | | | | | | |
| ८. | पूर्वीचा नोंदणी प्रमाणपत्राचा क्रमांक व दिनांक, लागू असल्यास | : | | | | | | | |

टीप : सदरची पोच पावती संगणकीय प्रणालीद्वारे तयार करण्यात आलेली असल्याने त्यावर स्वाक्षरीची आवश्यकता नाही.

दिनांक : १४-०९-२०१८

ठिकाण : Pune

कार्यालयाचा पत्ता : Office of the Deputy Commissioner of Labour, Pune, Address- Pune District Bungalow No.५, Mumbai - Pune Road, Shivaji Nagar, Pune-४११००५

| | |
|------------------------|----------------------------------|
| अर्जाचा आय.डी. क्रमांक | प्रदान केलेले सेवा मूल्य (रुपये) |
| १०५२६६८४९८०३ | २३.६० |



Shop Act Certificate of Business

Principal
PRINCIPAL

Sharadchandra Pawar Arts & Commerce College
Dudulgaon (Alandi), Pune



Shri Gajanan Maharaj Shikshan Prasarak Mandal's
Sharadchandra Pawar Arts and Commerce College
Alandi Devachi, (Dudulgaon) Tal-Khed Dist.-Pune-412105
(Affiliated to Savitribai Phule Pune University, Recognised by Govt. of Maharashtra)



॥ श्री माऊली प्रसन्न ॥

न्यू वेदिका मोबाईल

अभंग, गवळणी, हरिपाठ, काकडा, भागवत, रामायण
पेन्ड्राईव्ह मध्ये भरून मिळेल.
सर्व प्रकारच्या एक्सेसरीज योग्य दरात मिळतील.
सर्व प्रकारचे मोबाईल अर्जट
रिपेअरींग करून मिळतील.

नितिन पेंढारी
9158536911

पत्ता : एम.आय.टी. कॉलेज जवळ, देहु फाटा, आळंदी देवाची, ता. खेड, जि. पुणे. ४१२१०५

Business Card



Principal
PRINCIPAL
Sharadchandra Pawar Arts & Commerce College
Dudulgaon (Alandi), Pune



**Shri Gajanan Maharaj Shikshan Prasarak Mandal's
Sharadchandra Pawar Arts and Commerce College
Alandi Devachi, (Dudulgaon) Tal-Khed Dist.-Pune-412105
(Affiliated to Savitribai Phule Pune University, Recognised by Govt. of Maharashtra)**



| Udyog Aadhaar | | Type of Enterprise | | |
|---------------|---------------|--------------------|---|---|
| D | Manufacturing | A | B | C |
| | Services | D | E | F |
| | UAM No. | MH2600222416 | | |

Udyog Aadhaar Memorandum

- Aadhaar Number
- PAN Number: BVMPP9564N
- Name of Entrepreneur: NITIN PUNDLIK PENDHARI
- Social Category of Entrepreneur: GENERAL
- Gender: Male
- Physically Handicapped: No
- Name of Enterprise: NEW VEDIKA MOBILE SHAPEE
- Type of Organization: Proprietary
- Location of Plant Details

| SN | Flat/Door/Block No. | Name of Premises/Building Village | Road/Street/ Lane | Area/Locality | City | Pin | State | District |
|----|---------------------|-----------------------------------|-------------------|---------------------|------|--------|-------------|----------|
| 1 | 365 baneshwar dhama | siddhabet parisar | gopalpura | alandi devachi khed | pune | 412105 | MAHARASHTRA | PUNE |
- Official Address of Enterprise: SHOP NO 05 DEHU PHAT A MOSHI ALANDI ROAD ALA ND I DEVACHI

| | | | | | |
|------------|------------|--------|-------------------------|-----|--------|
| District | PUNE | State | MAHARASHTRA | PIN | 412105 |
| Mobile No. | 9158536911 | Email: | Nitinpandhari@gmail.com | | |
- Date of commencement: 29/01/2016
- Previous Registration details-if any: -
- Bank Details

| | |
|---------------|-----------------|
| IFS Code | UBIN0558788 |
| Bank Account: | 587802010019903 |
- Major Activity: SERVICES

| SN | NIC 2 Digit | NIC 4 Digit | NIC 5 Digit Code | Activity Type |
|----|---|---|---|---------------|
| 1 | 26 - Manufacture of computer, electronic and optical products | 2630 - Manufacture of communication equipment | 26305 - Manufacture of pagers, cellular phones and other mobile communication equipment | Manufacturing |
- Persons employed: 1
- Investment (Plant & Machinery / Equipment's): 5(Rs. in Lakhs)
- District Industry Centre: PUNE

Declaration
I hereby declare that information given above is true to the best of my knowledge. Any information, that may be required to be verified, shall be provided immediately before the concerned authority.

MyMeme Mobile App (Beta Version) is available now for download. <https://play.google.com/store/apps/details?id=com.mymeme>

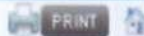

Udyam Registration Certificate

Prinpal
PRINCIPAL
Sharadchandra Pawar Arts & Commerce College
Dudulgaon (Alandi), Pune



**Shri Gajanan Maharaj Shikshan Prasarak Mandal's
Sharadchandra Pawar Arts and Commerce College**
Alandi Devachi, (Dudulgaon) Tal-Khed Dist.-Pune-412105
(Affiliated to Savitribai Phule Pune University, Recognised by Govt. of Maharashtra)



Photo of Business



PRINCIPAL
Sharadchandra Pawar Arts & Commerce College
Dudulgaon (Alandi), Pune



**Shri Gajanan Maharaj Shikshan Prasarak Mandal's
Sharadchandra Pawar Arts and Commerce College
Alandi Devachi, (Dudulgaon) Tal-Khed Dist.-Pune-412105
(Affiliated to Savitribai Phule Pune University, Recognised by Govt. of Maharashtra)**



महाराष्ट्र दुकाने व आस्थापना (नोकरीचे व सेवाशर्तीचे विनियमन) नियम, २०१८
नमुना "ग"
(नियम ९ पहा)

सूचना दिल्याबाबत पावती



अर्जदाराने नमुना फ द्वारा व्यवसाय सुरु केल्याबाबतची सूचना खाली नमूद केलेल्या तपशीलासह या कार्यालयास दिलेली आहे. त्याचा तपशील पुढीलप्रमाणे:

| | | | | | | | | | | | |
|-------|---|-----|--|-------|--------|-----|------|---|---|---|---|
| १. | पावती क्रमांक | : | २१३१०००३१५४८८७१९ | | | | | | | | |
| २. | अर्जाचा (सूचनापत्राचा) आयडी क्रमांक | : | १०६९८५५४२१०३ | | | | | | | | |
| ३. | आस्थापनेचे नाव | : | माउली वडेवाले MAULI VADEWALE | | | | | | | | |
| ४. | कामगारांची एकूण संख्या | : | ४ | | | | | | | | |
| | | | <table border="1"><tr><td>पुरुष</td><td>स्त्री</td><td>इतर</td><td>एकूण</td></tr><tr><td>२</td><td>२</td><td>०</td><td>४</td></tr></table> | पुरुष | स्त्री | इतर | एकूण | २ | २ | ० | ४ |
| पुरुष | स्त्री | इतर | एकूण | | | | | | | | |
| २ | २ | ० | ४ | | | | | | | | |
| ५. | अ) मालकाचे नाव | : | शुभम भाऊसाहेब तापकीर SHUBHAM BHAUSAHEB TAPKIR | | | | | | | | |
| | ब) आस्थापनेचा पत्ता | : | माउली वडेवाले, राम मंदिरा जवळ, बडगाव रोड, आळंदी देवाची, आळंदी, हवेली, पुणे, ४१२१०५ | | | | | | | | |
| ६. | सदरची पावती ही केवळ अर्जदाराने त्याचा व्यवसाय सुरु केल्याबद्दल कार्यालयास पाठविलेल्या सूचना पत्राची पोच पावती असून व्यवसाय अथवा व्यवसायाची जागा अस्तित्वात असल्याबद्दलचा पुरावा नाही. व्यवसायासाठी व व्यवसायाच्या जागेसाठी आवश्यक असणारी संबंधित सक्षम प्राधिकारी यांच्याकडील पूर्व / पश्चात परवानगी, अनुज्ञप्ती, परवाना धारण करण्याची सर्वस्वी जबाबदारी मालकाची राहिल. ही पोच पावती व्यवसायाच्या जागेचा मालकी हक्क किंवा मालमतेचा मालकी हक्क किंवा ताबा या प्रयोजनार्थ कोणत्याही कायद्यांतर्गत ग्राह्य धरता येणार नाही. | | | | | | | | | | |
| ७. | व्यवसायाचे स्वरूप | : | स्नेक्स सेंटर अँड स्पे. मिसळ | | | | | | | | |
| ८. | पूर्वीचा नोंदणी प्रमाणपत्राचा क्रमांक व दिनांक, लागू असल्यास | : | | | | | | | | | |

टीप : सदरची पोच पावती संगणकीय प्रणालीद्वारे तयार करण्यात आलेली असल्याने त्यावर स्वाक्षरीची आवश्यकता नाही. सदरची पोच पावती ही अर्जदाराने सादर केलेल्या स्वयंघोषणापत्र आणि स्वयंसाक्षात्कीत अभिलेखाद्वारे पडताळणी न करता देण्यात आलेले आहे.
सादर पोचपावती ही १० पेक्षा कमी कामगार असलेल्या आस्थापनांना नोंदणी दाखल्या ऐवजी देण्यात येते. त्यांना नमुना - ब मध्ये नोंदणी प्रमाणपत्र अनुज्ञेय होत नाही.

दिनांक : ०१-०८-२०२१

ठिकाण : Pune

कार्यालयाचा पत्ता : Shop Inspector Office, Chinchwad, Address- Gulnur Building, Near Chinchwad Railway Station, (Maladhakka), Chinchwad, District-Pune.

| | |
|------------------------|----------------------------------|
| अर्जाचा आय.डी. क्रमांक | प्रदान केलेले सेवा मूल्य (रुपये) |
| १०६९८५५४२१०३ | २३.५० |

Page 1 of 1



Shop Act Certificate of Business

Principal

Sharadchandra Pawar Arts & Commerce College
Dudulgaon (Alandi), Pune



**Shri Gajanan Maharaj Shikshan Prasarak Mandal's
Sharadchandra Pavar Arts and Commerce College**
Alandi Devachi, (Dudulgaon) Tal-Khed Dist.-Pune-412105
(Affiliated to Savitribai Phule Pune University, Recognised by Govt. of Maharashtra)



Photo of Business Work



Prinard
PRINCIPAL
Sharadchandra Pavar Arts & Commerce College
Dudulgaon (Alandi), Pune



**Shri Gajanan Maharaj Shikshan Prasarak Mandal's
Sharadchandra Pawar Arts and Commerce College**
Alandi Devachi, (Dudulgaon) Tal-Khed Dist.-Pune-412105
(Affiliated to Savitribai Phule Pune University, Recognised by Govt. of Maharashtra)

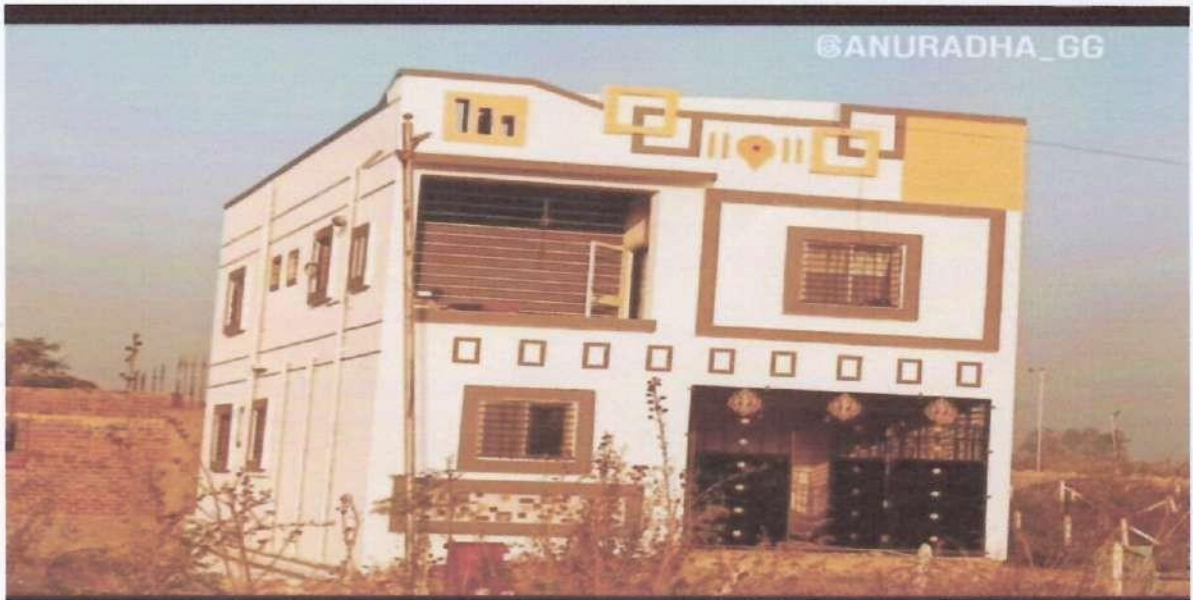

Photo of Business Work



Principal
PRINCIPAL
Sharadchandra Pawar Arts & Commerce College
Dudulgaon (Alandi), Pune



**Shri Gajanan Maharaj Shikshan Prasarak Mandal's
Sharadchandra Pawar Arts and Commerce College
Alandi Devachi, (Dudulgaon) Tal-Khed Dist.-Pune-412105
(Affiliated to Savitribai Phule Pune University, Recognised by Govt. of Maharashtra)**



2/21/23, 5:00 PM

Print Certificate

| | | |
|---|--|---|
|  | GOVERNMENT OF MAHARASHTRA PUBLIC WORKS DEPARTMENT Public Works Division, Pune |  |
| CONTRACTOR'S REGISTRATION CERTIFICATE | | |
| <p>1. Chief Engineer, Public Works Region, Pune, through online registration using their rights as per latest Government Resolution No. CAT-03/2013/Case No. 102/Bldg-2 dated 30/06/2014 orders for Registration to GORAKHNATH SHAMRAO MOHITE Proprietor/Partners Gorakhnath Shamrao Mohite in CLASS IV for 3 years from 20-02-2023 to 19-02-2026</p> <p>2. Registered contractors should apply for registration renewal 3 months before expiry date of certificate. In this regard, no separate correspondence shall be done. Registered contractors should submit their year wise reports in prescribed format. It may kindly be noted that if the renewal-related required documents are not submitted within prescribed time limit, the registration certificate shall be treated as cancelled and it will be required to deposit requisite fees as per new registration.</p> <p>3. Year wise details containing particulars of works done during last one year shall be submitted every year after 31st May. If Registration certificate is in the name of Company or Partnership firm and if it is changed, the same may be intimated to the registration issuing authority.</p> <p>4. Atleast 3 Engineers shall be employed in organization (Company/Partnership firm) who have passed after 1979 from Maharashtra Universities.</p> | | |
| Details | | |
| 1. Contractors Name and Address: GORAKHNATH SHAMRAO MOHITE, GAT NO. 160, PAGADE WASTI, NEAR POWER HOUSE, CHARHOLI KH., TAL. KHED- PUNE-412105 | | |
| 2. Registration Fees, Receipt No and date : Rs. 20000 / 2056389418 / 21-02-2023 | | |
| 3. Registration Class and Period: CLASS IV for 3 years from 20-02-2023 to 19-02-2026 | | |
| 4. Work Capacity Upto: Rs. Upto 150 Lakhs | | |
| Contractor Signature Specimen  | This is system generated certificate approved from Executive Engineer (EE) Name of EE: MAITHILI BARMAD ZANJURNE Date of Certificate Generation: 21-02-2023 16:52:27 | |
|  |  51AP9B2GHM0K | |
| Printed On : 21-02-2023 16:58:47 | | |

<https://eroc.emahapwd.com/user/printContractorCert>

1/1

Construction Registration Certificate



PRINCIPAL
Sharadchandra Pawar Arts & Commerce College
Dudulgaon (Alandi), Pune